Купить квартиру за 4 450 000 рублей на улица Шурова Гора

Саратовская область, Энгельсский район, Энгельс, улица Шурова Гора

4 450 000 Р
117 105Р за м^2

38.00 м^2	17.00 м^2	10.00 м^2	7 из 10
Общая	Жилая	Кухня	Этаж

Однокомнатная квартира вашей мечты с видом на Волгу уют и комфорт каждый день! Представьте, как каждое утро вы просыпаетесь и наслаждаетесь захватывающим видом на Волгу и Саратовский мост это не просто квартира, это ваш личный оазис спокойствия и силы. Расположенная на удобном 7-м этаже 10-этажного панельного дома по адресу ул. Шурова гора, 7/5, эта квартира ваша крепость, где вы защищены от городской суеты и непредсказуемых холодов. Собственная крышная котельная дома гарантирует стабильное отопление и снижает коммунальные платежи ваши деньги остаются в вашем кармане. Простор и свобода: 42 кв. м с кухней 12 кв. м место, где вы можете расслабиться, принимать гостей и наслаждаться жизнью. Выгодное расположение: всё необходимое магазины, школы, детские сады в шаговой доступности, чтобы вы и ваша семья всегда были в безопасности и под контролем. Ваш личный комфорт: квартира в хорошем состоянии, готова к проживанию заходите и живите без лишних хлопот. Выбирайте жильё, которое дарит уверенность и спокойствие. Звоните прямо сейчас сделайте шаг навстречу жизни, в которой комфорт и безопасность станут вашей реальностью! 1-комнатная квартира на Шуровой горе!

0 с 05.05.2025, обновлен 07.07.2025

Продавец: Теремок

Телефон: +79272278658

Характеристики
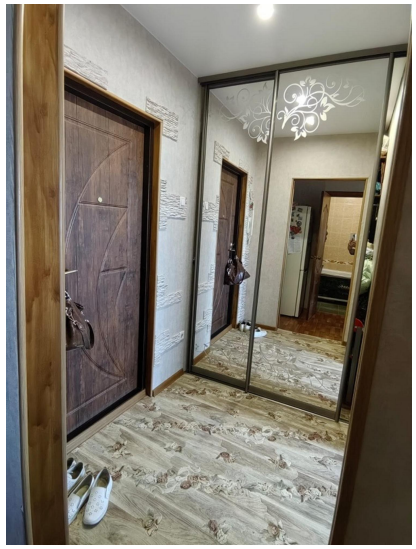
Количество комнат	1	Тип дома	панельный
Этаж	7	Этажей всего	10
Площадь жилая	17.00 кв. м	Площадь кухни	10.00 кв. м