Купить дачу, дом, коттедж за 13 500 000 рублей на Железнодорожная ул

Саратовская область, Энгельсский район, Энгельс, Железнодорожная ул

13 500 000 Р
32 143Р за м^2

420.00 м^2	360.00 м^2	30.00 м^2
Общая	Жилая	Кухня

Продается дом в центре города. Дом кирпичный, строили для себя, не экономили ! Три уровня, два этажа жилые, подвал оборудован под производственный цех. В доме высокие потолки 3 метра. Два санузла. Шикарная кухня-столовая. Есть балкон. Дом расположен внутри участка. Участок ухожен, территория перед домом - ландшафтный дизайн. Земля в собственности. Все документы оформлены.

14 с 24.05.2022, обновлен 26.08.2025

Продавец: Иванкова Светлана Владимировна

Телефон: +79030200089

Характеристики

Площадь жилая	360.00 кв. м	Площадь кухни	30.00 кв. м
Этажей всего	3	Наличие водоснабжения	да
Наличие канализации	да	Наличие отопления	да
Площадь участка	10.00 сот		

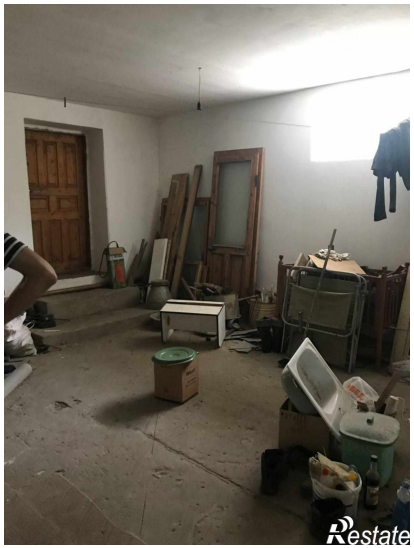
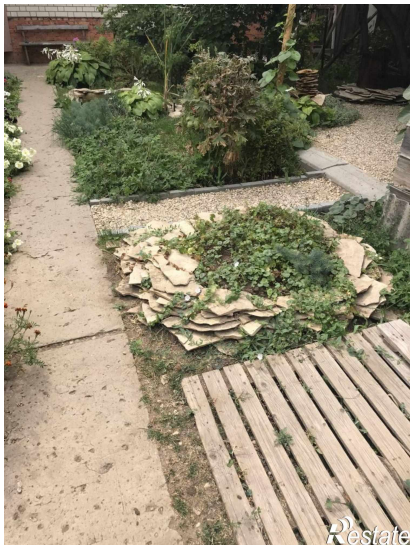

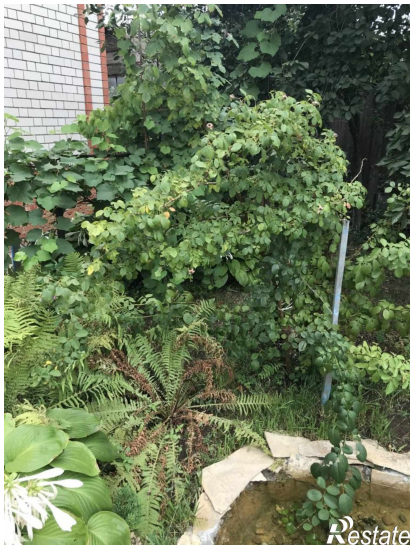
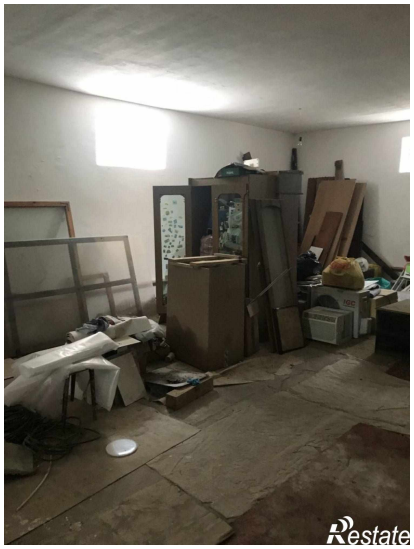

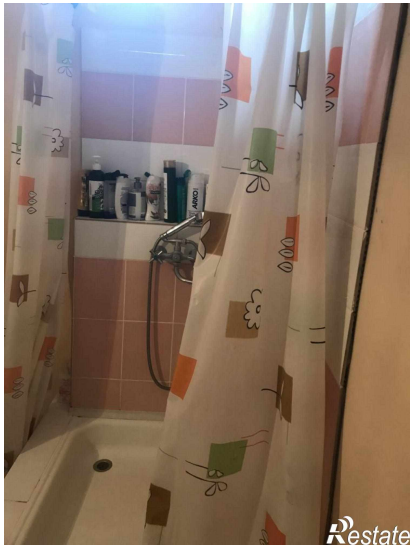
Restate

Restate