Купить дачу, дом, коттедж за 810 000 рублей на Центральная улица

Саратовская область, Городской округ Саратов, Центральная улица

810 000 Р
13 500Р за м^2

60.00 м^2
Общая

Дача на Волге! ! ! Земельный участок, категория земель: земли сельскохозяйственного назначения, разрешенное использование: для ведения садоводства, площадь 551 кв. м, адрес (местонахождение) объекта: Саратовская область, Саратовский муниципальный район, СНТ Волжанка-I, у восточной окраины д.Крутец Синенького муниципального образования. Продаётся 2-х этажная дача в районе д.Крутец на участке 5.5 соток. Второй ряд от Волги. До Волги две минуты ходьбы, до пристани 5 минут (ходит теплоход по расписанию). Есть возможность спустить лодку на воду. На участке есть плодоносящие деревья яблоня, вишня, марель, слива, абрикос также малина, клубника, ежевика, крыжовник, смородина. Есть летний душ, сарай для садового инвентаря, баня (требует ремонта). В даче на первом этаже одна большая комната после ремонта и небольшая кухня. На втором этаже 3 средние комнаты. К даче пристроена шикарная большая веранда для отдыха на свежем воздухе. Дача расположена в тупике улицы поэтому мимо машины не ездят, люди не ходят. Полив 3 раза в неделю, летний душ, туалет на улице. Емкость для забора воды! Рядом доброжелательные не шумные соседи. Охрана круглый год. Также в доступной близости расположены три родника с питьевой водой, три магазина, лес, пляж и детский пляж. Земля в собственности, при желании ...

2 с 17.05.2024, обновлен 31.05.2024

Характеристики
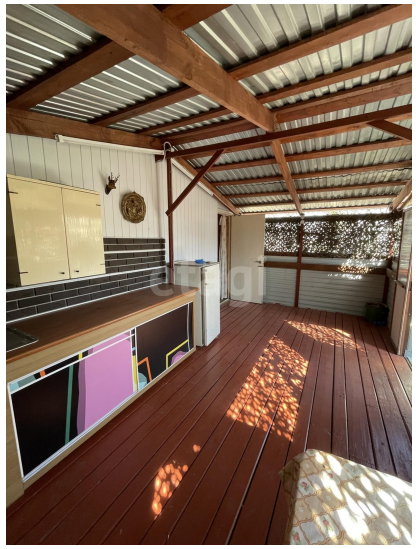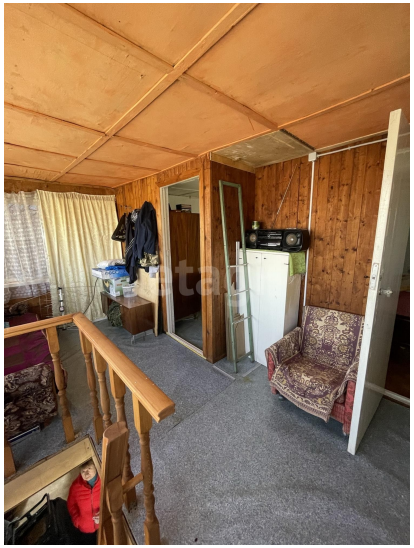
Этажей всего	2	Наличие водоснабжения	да
Наличие канализации	нет	Наличие электроснабжения	да
Наличие отопления	нет	Площадь участка	5 сот