# Купить дачу, дом, коттедж за 4 199 000 рублей на Кооперативная ул, 12

Саратовская область, Саратовский район, Усть-Курдюм, Кооперативная ул, 12

4 199 000 Р
110 500Р за м$^2$

38.00 м$^2$
Общая

20.00 м$^2$
Жилая

Предлагается к продаже дом в селе Усть -Курдюм площадь 38 м2. Ухоженный участок правильной формы 13.5 сотки Дом состоит из одной комнаты и кухни, все коммуникации заведены в дом (газ, вода, электричество, канализация ), так же на участке построена баня и хозблок. Если вам надоела городская суета, то этот вариант для вас! На участке достаточно места, для строительства нового дома. Все в собственности. Звоните !

2 с 17.06.2024, обновлен 07.07.2025

Продавец: Янютин Сергей

Телефон: +7(967)808-34-78

## Характеристики

| | | | |
|---|---|---|---|
| Площадь жилая | 20.00 кв. м | Этажей всего | 1 |
| Состояние объекта | хорошее | Площадь участка | 1350 сот |
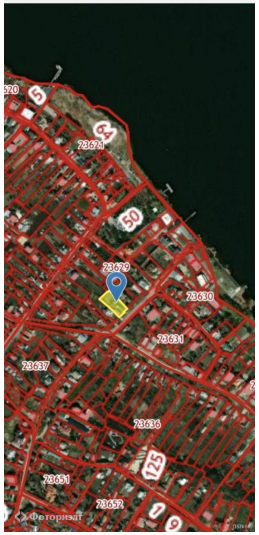
https://saratovskaya-oblast.restate.ru/obj/prodazha-kottedzha-kooperativnaya-ul-12-124743712/