# Купить дачу, дом, коттедж за 1 300 000 рублей на Комсомольская ул., 15

Саратовская область, Марксовский район, Комсомольская ул., 15

1 300 000 Р
17 520Р за м$^2$

| 74.20 м$^2$ | 46.60 м$^2$ |
|---|---|
| Общая | Жилая |

Арт. 64838966 В продаже уютный дом с большим земельным участком в с. Звонаревка Марксовского района. Дом построен из щитовых панелей и обложен кирпичом. Полностью заменена система газового отопления дома с установкой новых радиаторов и современного газового котла. Частично заменена электрика. Планировкой предусмотрена просторная гостиная площадью 23 кв.м, из которой можно попасть в спальни. В санузле установлена ванная с подведением поселковой воды и водоотведением в выгребную яму. Необходима установка унитаза. Коммуникации: газ, электричество, поселковая вода (в колодце), выгребная яма (септик). На все коммуникации установлены приборы учета. На участке расположены хозяйственные постройки: летняя кухня с погребом, гараж, сарай. Участок большой и ровный. Возможно приобретение дома с участком в ипотеку, а также покупка с использованием материнского капитала. Звоните, все расскажу подробнее!

16 с 24.06.2024, обновлен 08.07.2025

Продавец: Святень

Телефон: +79873500102

## Характеристики
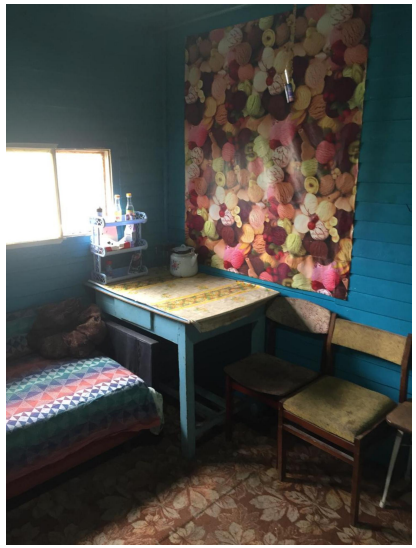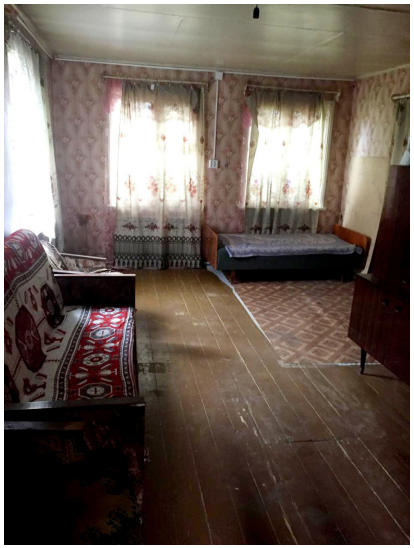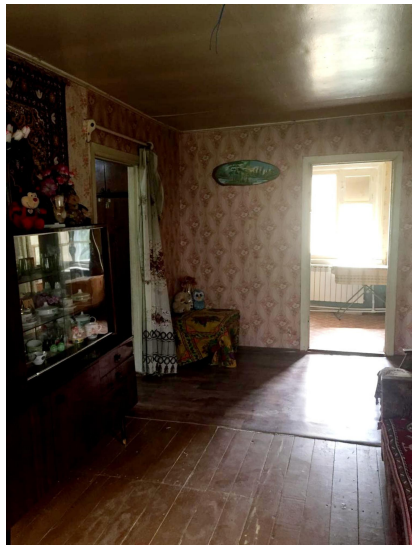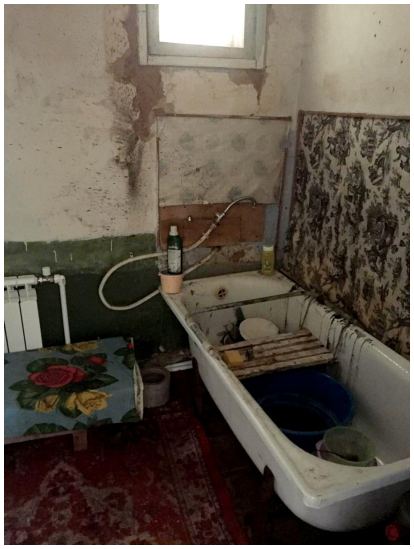
| | | | |
|---|---|---|---|
| Площадь жилая | 46.60 кв. м | Площадь комнат | 22.00 кв. м |
| Этажей всего | 1 | Наличие водоснабжения | да |
| Наличие канализации | да | Наличие электроснабжения | да |
| Наличие отопления | да | Площадь участка | 17 сот |