Купить дачу, дом, коттедж за 5 500 000 рублей на Войкова ул, 34

Саратовская область, Балашовский район, Балашов, Войкова ул, 34

5 500 000 Р
66 991Р за м^2

82.10 м^2
Общая

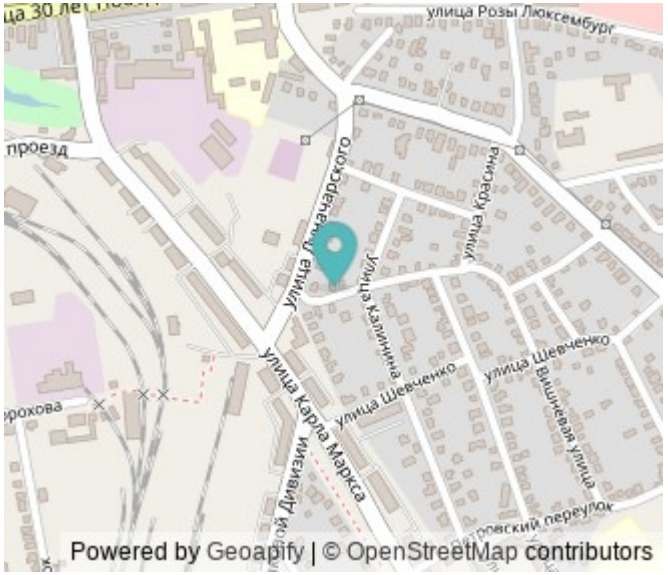

Предлагается к продаже отдельно стоящий дом в районе 5/6 мельницы По объекту: - дом состоит из двух частей, оформлен как отдельно стоящий - одна часть с косметическими ремонтом, вторая часть с чистовой отделкой. - общая площадь 82,1 кв.м. - состоит из трех комнат, просторной кухни. - с/у совмещенный, оборудован душевой кабиной. - участок 3 сотки, ухоженный(огород, плодовые деревья и кустарники) - на участке гараж - забор металлопрофиль По документам: - один взрослый собственник - документы готовы к сделке!

4 с 20.10.2024, обновлен 08.07.2025

Продавец: Петрова Наталья Александровна

Телефон: +79649988864

Характеристики
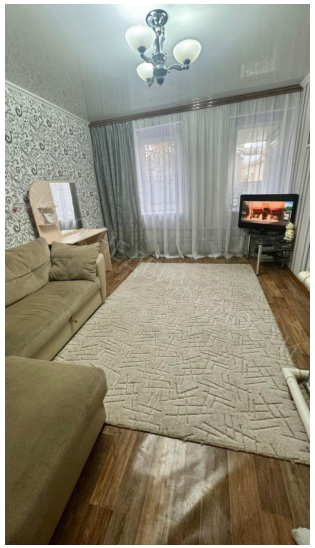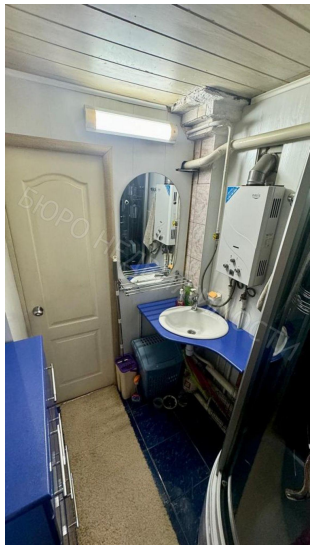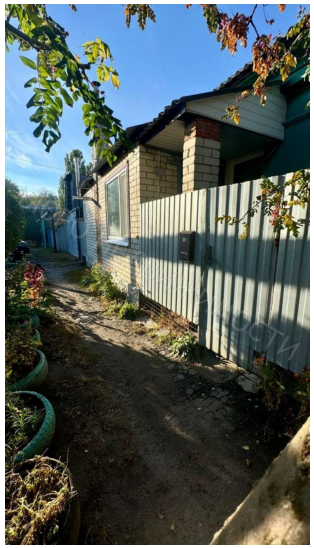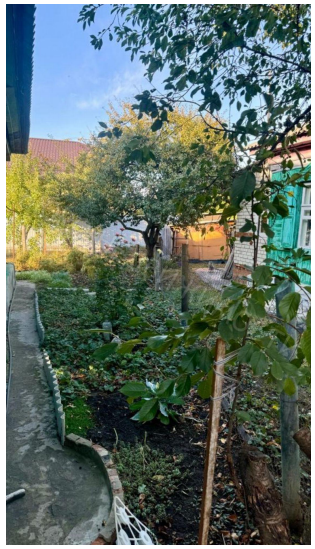
Этажей всего	1	Наличие водоснабжения	да
Наличие канализации	да	Наличие отопления	да
Площадь участка	3.00 сот