Купить квартиру за 3 100 000 рублей на 167 Стрелковой Дивизии ул, 18

Саратовская область, Балашовский район, Балашов, 167 Стрелковой Дивизии ул, 18

3 100 000 Р
52 542Р за м^2

59.00 м^2	34.00 м^2	9.00 м^2	5 из 5
Общая	Жилая	Кухня	Этаж

Продаётся 3 комнатная квартира улучшенной планировки. Отличное состояние. Окна ПВХ. С/у в кафеле. Кухня 9м, лоджия. 6-ой тех этаж. Крыша в идеальном состоянии. Во дворе кирпичный гараж. Возможен торг. Работаем с ведущими банками РФ, одобрение по двум документам без подтверждения дохода! Без первоначального взноса! Гарантируем полное сопровождение, юридическую чистоту и безопасность сделки! Звоните будем рады показать Вам этот объект и многие другие!

0 с 13.09.2022, обновлен 08.07.2025

Продавец: Карташова Яна

Телефон: +79878326116

Характеристики
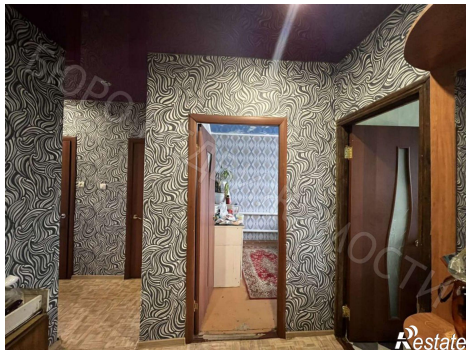
Количество комнат	3	Тип дома	кирпичный
Этаж	5	Этажей всего	5
Состояние объекта	хорошее	Наличие балкона	да
Площадь жилая	34.00 кв. м	Площадь кухни	9.00 кв. м
Наличие парковки	нет	Наличие мусоропровода	нет