Купить квартиру за 2 850 000 рублей на Харьковская ул, 32

Саратовская область, Балаковский район, Балаково, Харьковская ул, 32

2 850 000 Р
61 028Р за м^2

46.70 м^2	31.00 м^2	9.00 м^2	9 из 9
Общая	Жилая	Кухня	Этаж

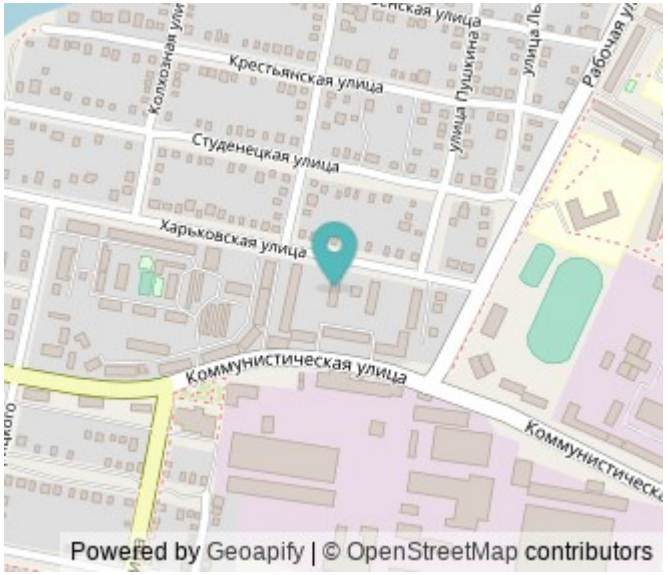

Срочная продажа 2-комнатной квартиры, расположенной в дзержинском, по ул. Харьковская, д. 32! Общая площадь 46,7 кв. м. Квартира светлая, чистая, уютная, теплая. Несомненным преимуществом является наличие балкона и лоджии. Шикарный вид из окна! Рядом расположены: школы, остановки общественного транспорта, магазины. Возможен торг. Звоните! В центре недвижимости Мегаполис можно получить по юридическим вопросам, а также подать заявку на ипотеку.

0 с 21.11.2023, обновлен 07.07.2025

Продавец: МЕГАПОЛИС

Телефон: +7(927)141-96-18

Характеристики

Количество комнат	2	Тип дома	панельный
Этаж	9	Этажей всего	9
Состояние объекта	хорошее	Наличие телефона	нет
Наличие балкона	да	Наличие лифта	пассажирский лифт
Санузел	раздельный с/у	Площадь жилая	31.00 кв. м
Площадь кухни	9.00 кв. м	Отделка	под ключ (чистовая)
Наличие парковки	нет	Наличие мусоропровода	нет

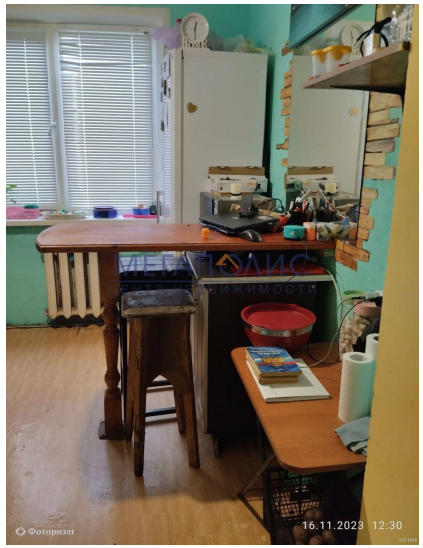
16.11.2023 12:30

16.11.2023 12:30

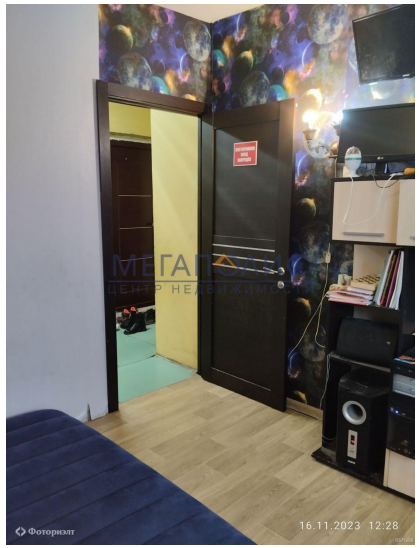
16.11.2023 12:28

16.11.2023 12:30