Купить квартиру за 5 650 000 рублей на 30 лет Победы ул, 25

Саратовская область, Балаковский район, Балаково, 30 лет Победы ул, 25

5 650 000 Р
90 256Р за м^2

62.60 м^2	39.00 м^2	11.00 м^2	9 из 9
Общая	Жилая	Кухня	Этаж

Внимание! прОдаёТСя 3-комнатная квартира в 8а микрорайоне по ул. 30 лет победы, д. 25. Уютная, теплая квартира с отличным ремонтом. Во всей квартире установлены пластиковые окна, натяжные потолки, сан. Узел и ванная в кафеле, трубы замены, установлены приборы учета. Квартира расположена в прекрасном, ухоженном районе с развитой инфраструктурой: рядом детский сад, лицей №1, школа №21, множество магазинов, остановки общественного транспорта, в 15 минутах ходьбы расположены тц гринхаус и рынок. Также рядом с домом есть 2 парка, в которых можно приятно проводить время всей семьей. Звоните! в центре недвижимости мегаполис можно бесплатно подать заявку на ипотеку на самых выгодных условиях.

0 с 16.01.2024, обновлен 07.07.2025

Продавец: МЕГАПОЛИС

Телефон: +7(927)141-96-18

Характеристики
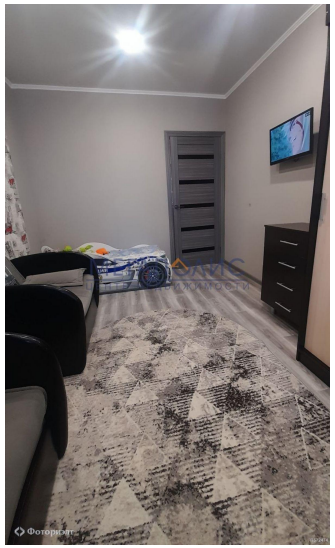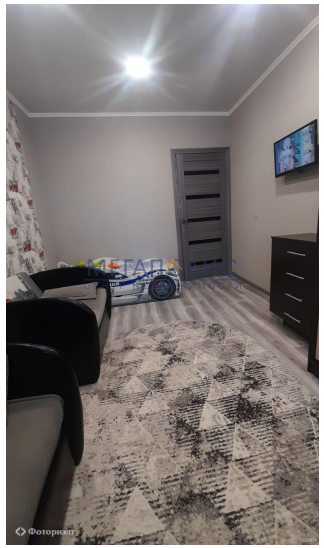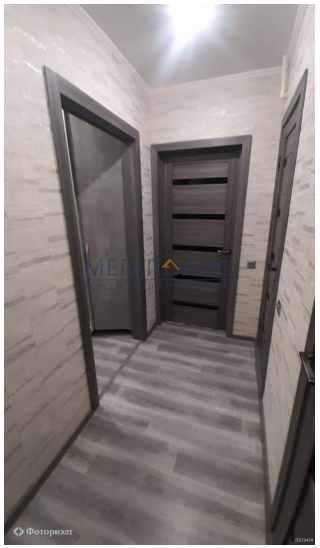
Количество комнат	3	Тип дома	панельный
Этаж	9	Этажей всего	9
Состояние объекта	хорошее	Наличие телефона	нет
Наличие балкона	да	Наличие лифта	пассажирский лифт
Санузел	раздельный с/у	Площадь жилая	39.00 кв. м
Площадь кухни	11.00 кв. м	Отделка	под ключ (чистовая)
Наличие парковки	нет	Наличие мусоропровода	нет