Купить квартиру за 3 710 000 рублей на Максима Горького ул, 14

Саратовская область, Энгельсский район, Энгельс, Максима Горького ул, 14

3 710 000 Р
95 128Р за м^2

39.00 м^2	16.00 м^2	10.00 м^2	8 из 19
Общая	Жилая	Кухня	Этаж

Современная квартира в новом жилом комплексе со стяжкой/штукатуркой. Новый дом. Уникальный проект- двор без машин. Школа во дворе. Детская и спортивная площадки. Корт. В зоне пешей доступности находится всё необходимое для комфортной жизни: кафе, рестораны, салоны красоты, магазины, торговые центры. О ЖК: Дизайнерские холлы и коридоры Двор-парк с площадками для детей любого возраста Видеонаблюдение и огражденная территория Помещение для колясок и спортивного инвентаря Расчет по ипотеке: ПВ 750 000 (можно материнский капитал) Ежемесячный платеж- 17 500 Интересно? Звони, расскажу подробнее! Такие условия закончатся 30 июня 2024 года.

2 с 27.05.2024, обновлен 07.07.2025

Продавец: Васильева Диана

Телефон: +7(967)808-34-78

Характеристики

Количество комнат	1	Тип дома	монолитный
Этаж	8	Этажей всего	19
Состояние объекта	хорошее	Наличие телефона	нет
Наличие лифта	пассажирский лифт	Санузел	совмещенный с/у
Площадь жилая	16.00 кв. м	Площадь кухни	10.00 кв. м
Отделка	под ключ (чистовая)	Наличие парковки	нет
Наличие мусоропровода	нет		

НОВЫЙ
ЖИЛОЙ КОМПЛЕКС
ДВОР БЕЗ МАШИН
ОТДЕЛЬНАЯ ПАРКОВКА
ДЕТСКАЯ,
СПОРТИВНАЯ ПЛОЩАДКА
ХОЛЛ-КАФЕТЕРИЙ
С ВИДОМ НА ПЛОЩАДКУ
ПЛАТЕЖ
ПО ИПОТЕКЕ В МЕСЯЦ
17 500Р.
745 000 Первый взнос
Можно Материнский капитал
ПРОДАЖА БЕЗ КОМИССИИ

А ТАКЖЕ,
КВАРТИРЫ
В САНКТ-ПЕТЕРБУРГЕ
И КРАСНОДАРЕ
БЕЗ ПЕРВОГО ВЗНОСА
ДО 30.06.2024
20 000Р.
ИПОТЕКА В МЕСЯЦ

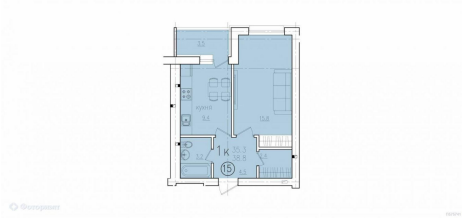

Фоториэлт