Купить квартиру за 7 500 000 рублей на Химиков пр-кт, 3Г

Саратовская область, Энгельсский район, Энгельс, Химиков пр-кт, 3Г

7 500 000 Р
93 750Р за м^2

80.00 м^2	50.00 м^2	16.00 м^2	5 из 10
Общая	Жилая	Кухня	Этаж

Объект №27500. Предлагаем к продаже шикарную 3-комнатную квартиру с дизайнерским ремонтом! Квартира в хорошем состоянии, частично мебель остается. Подъезд чистый, соседи тихие. Установлен домофон. Во дворе детская площадка. В шаговой доступности расположены все необходимые для комфортной жизни объекты инфраструктуры:: школы, сады, поликлиника, сетевые магазины, аптеки, кафе. Удобная транспортная развязка (маршрутки 10, 10а, 21, 208, 208а, 208б, 208з, 278, 278п, 278к, 294а, 295, 326, 326к, 326а, троллейбус 14, автобусы 274б, 282б) позволит добраться в любую часть города! рядом улицы менделеева, пр-кт строителей, молодёжная, ломоносова, космонавтов, полтавская, весенняя, марины расковой, промышленная. Данную квартиру можно приобрести в ипотеку. Поможем с одобрением ипотеки по субсидированной ставке от 12,5 % годовых остались вопросы? хотите посмотреть лично? звоните, прямо сейчас !

1 с 30.09.2024, обновлен 07.07.2025

Продавец: Алёна

Телефон: +7(985)311-07-35

Характеристики

Количество комнат	3	Тип дома	панельный
Этаж	5	Этажей всего	10
Состояние объекта	хорошее	Наличие телефона	нет
Наличие балкона	да	Наличие лифта	пассажирский лифт
Санузел	совмещенный с/у	Площадь жилая	50.00 кв. м
Площадь кухни	16.00 кв. м	Отделка	под ключ (чистовая)
Наличие парковки	нет	Наличие мусоропровода	нет

ВАШ РИЭЛТОР
Фоториэлт

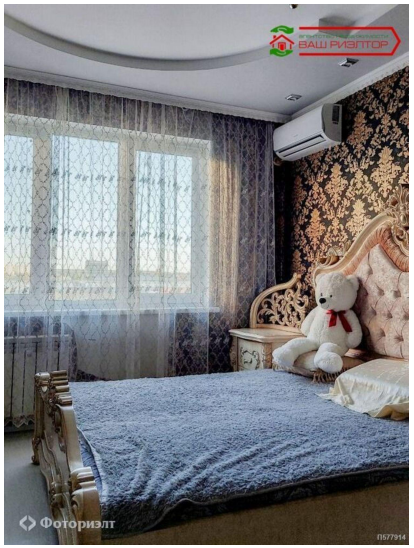
ВАШ РИЭЛТОР
Фоториэлт

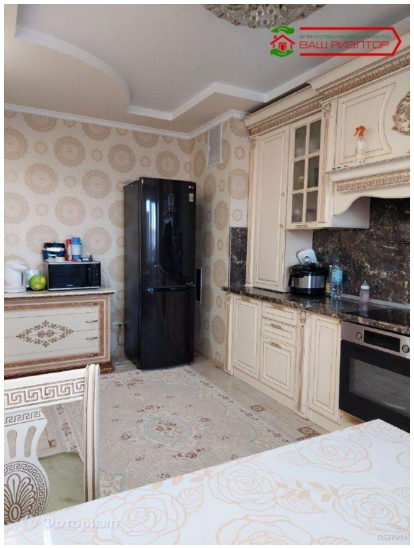
ВАШ РИЭЛТОР

ВАШ РИЭЛТОР
Фоториэлт

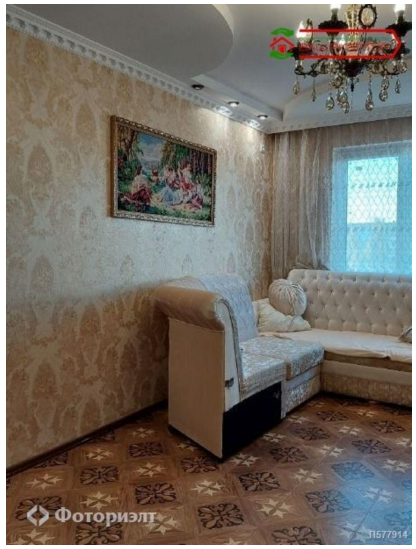
Фоториэлт