Купить квартиру за 5 600 000 рублей на Краснодарская улица, 16

Саратовская область, Энгельс, Краснодарская улица, 16

5 600 000 Р
82 353Р за м^2

68.00 м^2	45.00 м^2	12.00 м^2	7 из 10
Общая	Жилая	Кухня	Этаж

Квартира на задатке до 30.04.2025г!!! Продается уютная трехкомнатная квартира в городе Энгельс на Краснодарской улице. Общая площадь жилья составляет 68 кв. м, из которых 45 кв. м — жилая площадь, а кухня радует просторными 12 кв. м. Квартира находится на 7 этаже 10-этажного монолитного дома, построенного в 1989 году. Высота потолков — 2,7 метра, что создает ощущение простора. Квартира с евроремонтом: все сделано с душой и с использованием качественных материалов. Совмещенный санузел оборудован современной сантехникой. В квартире есть одна лоджия. Окна выходят во двор, поэтому в квартире тихо и уютно. Дом в хорошем состоянии: работает пассажирский лифт. Для вашего удобства предусмотрена наземная парковка, поэтому у вас всегда будет место для автомобиля. Расположение квартиры очень удобно для семейной жизни: рядом находятся школы, детские сады, клиники и магазины. Все необходимое для комфортной жизни — в шаговой доступности. Документы готовы к продаже, возможна ипотека. Квартира без обременений, один взрослый собственник. Звоните, приезжайте на просмотр и оцените все преимущества этой квартиры сами!

0 с 10.04.2025, обновлен 10.04.2025

Продавец: Собственник

Телефон: +79873807734

Характеристики

Количество комнат	3	Тип дома	монолитный
Этаж	7	Этажей всего	10
Площадь жилая	45.00 кв. м	Площадь кухни	12.00 кв. м

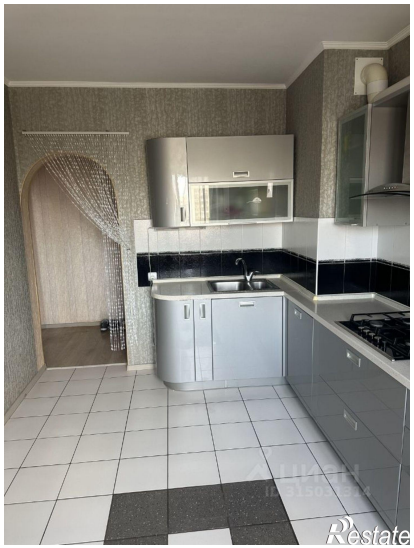

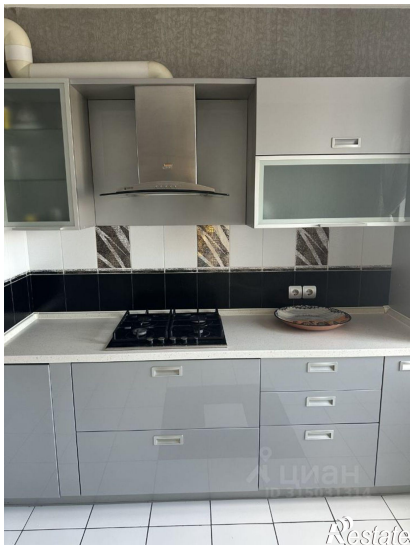

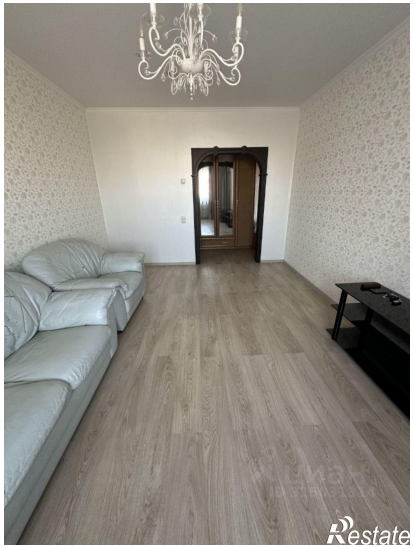
Restate

Restate