Купить квартиру за 3 980 000 рублей на Овражная ул, 42

Саратовская область, Энгельсский район, Энгельс, Овражная ул, 42

3 980 000 Р
98 272Р за м^2

40.50 м^2	18.50 м^2	10.50 м^2	5 из 10
Общая	Жилая	Кухня	Этаж

Продам отличную однокомнатную квартиру расположенную на пятом этаже в новом кирпичном доме. В квартире сделан качественный ремонт. Стены оштукатурены по маякам. Лоджия витражное остекление .Сан.узел выложен плиткой из коллекции Kerama marazzi. В кухне остаётся встроенная кухня. Один собственник, в собственности более пяти лет. Торг возможен.

0 с 11.04.2025, обновлен 08.07.2025

Продавец: Агеева Татьяна Ивановна

Телефон: +79649938747

Характеристики

Количество комнат	1	Тип дома	кирпичный
Этаж	5	Этажей всего	10
Состояние объекта	отличное	Наличие балкона	да
Наличие лифта	пассажирский лифт	Санузел	совмещенный с/у
Площадь жилая	18.50 кв. м	Площадь кухни	10.50 кв. м
Наличие парковки	да	Наличие мусоропровода	нет

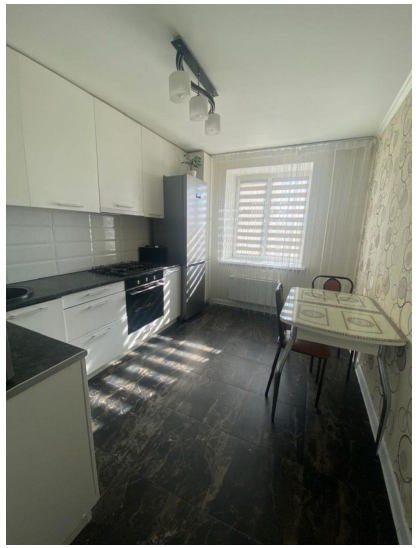

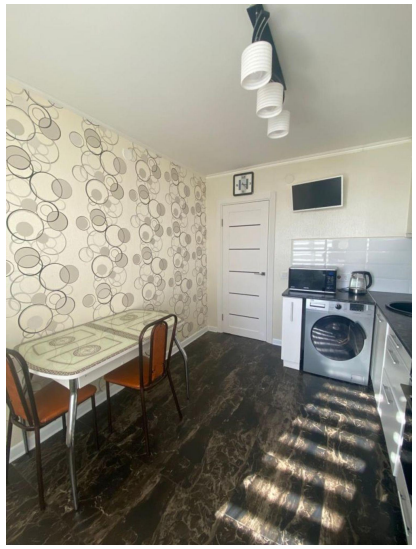

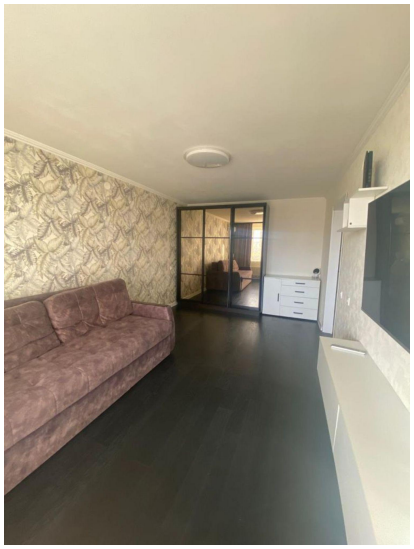
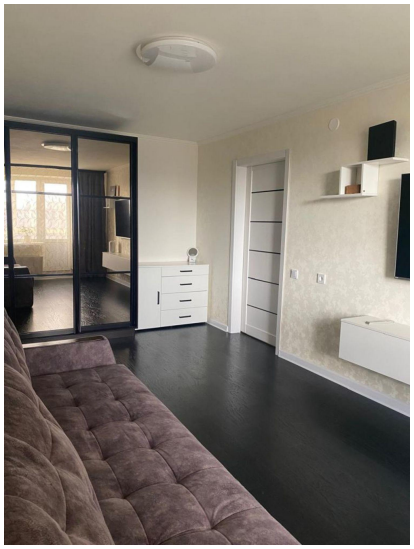

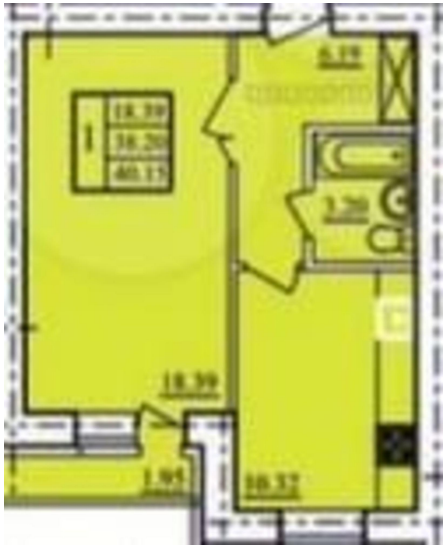
6.19
18.39
38.20
40.15
3.20
18.39
1.05
10.32