Купить квартиру за 9 000 000 рублей на Степная улица, 68

Саратовская область, Балаково, Степная улица, 68

9 000 000 Р
112 500Р за м^2

80.00 м^2	58.00 м^2	15.00 м^2	3 из 10
Общая	Жилая	Кухня	Этаж

Продам уютную трехкомнатную квартиру площадью 80 кв. м в Балаково на Степной улице, 68. Квартира расположена на 3 этаже 10-этажного панельного дома, построенного в 2013 году. Жилая площадь составляет 58 кв. м, просторная кухня — 15 кв. м. Это отличный вариант для семьи, которая ищет комфортное жилье в тихом районе города. В квартире сделан косметический ремонт, что позволяет сразу заехать и жить. Просторные комнаты и удобная планировка создают атмосферу уюта и удобства. Окна выходят как на улицу, так и во двор, поэтому в квартире всегда достаточно света. В вашем распоряжении два балкона, где можно организовать зоны отдыха. Санузел — раздельный, что очень удобно для семьи с детьми. Дом в хорошем состоянии, оснащен пассажирским лифтом и мусоропроводом. Парковка наземная, поэтому для вашего автомобиля всегда найдется место. Придомовая территория ухожена, подъезд чистый и аккуратный. Район с развитой инфраструктурой: в шаговой доступности находятся школы, детские сады, магазины и клиники. Прогулка до ближайших остановок общественного транспорта займет не более 5 минут, что позволяет быстро добираться до любой части города. Прямая продажа от собственника, возможна ипотека. Все документы готовы к сделке, обременений нет. Квартира ждет своих новых владельцев, чтобы стать для них уютным ...

0 с 16.04.2025, обновлен 16.04.2025

Продавец: Собственник

Телефон: +79873714722

Характеристики

Количество комнат	3	Тип дома	панельный
Этаж	3	Этажей всего	10
Площадь жилая	58.00 кв. м	Площадь кухни	15.00 кв. м

https://saratovskaya-oblast.restate.ru/obj/prodazha-tryohkomnatnoy-kvartiri-stepnaya-ulica-68-18231671930/

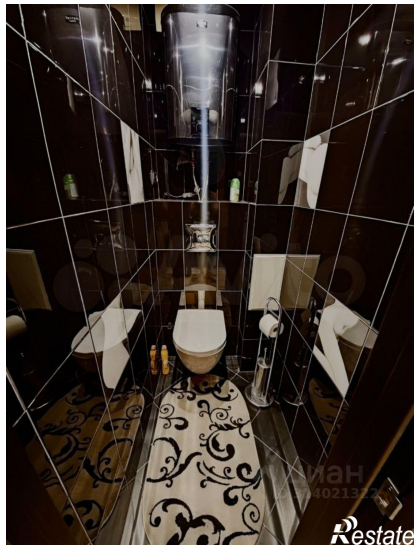
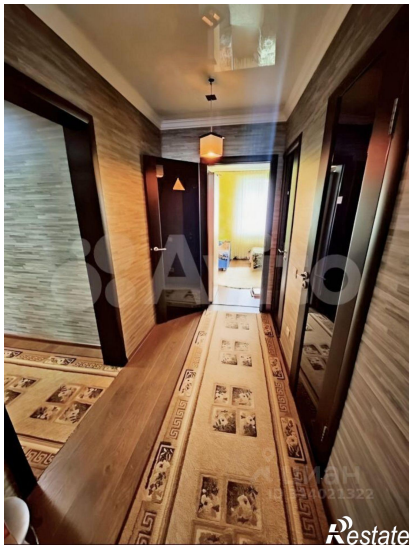

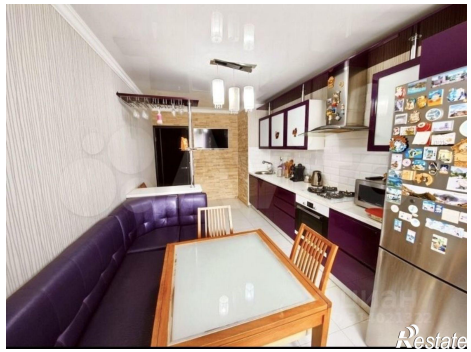

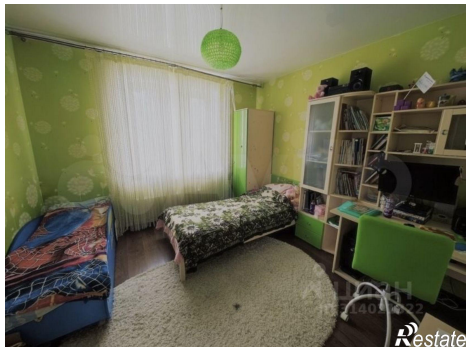

Restate

Restate