Купить квартиру за 4 280 000 рублей на ул Заречная, 4

Саратовская область, Балаковский район, Балаково, ул Заречная, 4

4 280 000 Р
73 793Р за м^2

58.00 м^2	33.00 м^2	12.00 м^2	6 из 9
Общая	Жилая	Кухня	Этаж

Продается просторная и уютная квартира с качественным ремонтом на среднем этаже! Основные преимущества: Удобная планировка с большими, светлыми комнатами, идеально подходящими для комфортного проживания. Выполнен современный ремонт заезжайте и живите без дополнительных вложений. Средний этаж оптимальный вариант для удобного подъема, а также комфортного температурного режима летом и Локация: Квартира расположена в районе с отлично развитой инфраструктурой. В шаговой доступности: магазины, супермарк детские сады, школы и другие образовательные учреждения; остановки общественного транспорта, что позволяет легко добраться Юридические аспекты: Квартира находится в собственности у одного взрослого владельца. Все документы готовы.Реальному покупателю будет торг) Звоните прямо сейчас, чтобы записаться на просмотр и убедиться в преимуществах этой квартиры лично! В нашем агентстве Фортуна, вы всегда получите качественную услугу по продаже и покупке квартиры, сможете подать заявку на ипотеку и получить одобрение на выгодных условиях, без первоначального взноса и подтверждения дохода!

0 с 16.04.2025, обновлен 16.04.2025

Продавец: Собственник

Телефон: +79878109593

Характеристики

Количество комнат	2	Тип дома	кирпичный
Этаж	6	Этажей всего	9
Площадь жилая	33.00 кв. м	Площадь кухни	12.00 кв. м

МЕРКУРИЙ 201

Restate

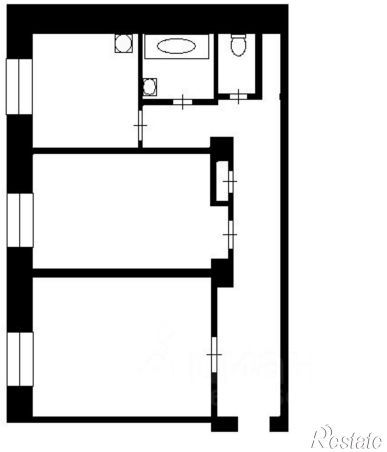
Restate