Купить квартиру за 4 700 000 рублей на улица Факел Социализма, 13А

Саратовская область, Балаково, улица Факел Социализма, 13А

4 700 000 Р
75 806Р за м^2

62.00 м^2	6.00 м^2	4 из 5
Общая	Кухня	Этаж

Отличное предложение на рынке недвижимости!Предлагается к продаже 3х комнатная квартира на 4 этаже кирпичного 5 этажного дома общей площадью 61,6/35/6.Квартира на две стороны,теплая,светлая,с ремонтом.Вариант,заезжай и живи! Трубы поменяны,ванная и сан.узел в кафеле под ключ.Во всей квартире пластиковые окна,качественный линолеум,натяжные потолки,хорошие межкомнатные двери,дорогая входная дверь.Проводка полностью поменяна.В зале дверь с окном с панорамным остеклением.Балкон застеклен металлоконструкцией и обшит пластиком.Для девушек,огромным плюсом является гардеробная с зеркальной дверью. Очень чистый ухоженный подъезд,благоустроенная придомовая территория.В этом году будет проводиться ремонт дороги во дворе. Новым собственникам оставят:кухонный гарнитур с встроенным духовым шкафом,мощный кондиционер,шкаф в коридоре,2х спальную кровать,все шторы в квартире. Инфраструктура:Остановки,сетевые магазины,рынок Мадонна,парк,детский сад,школа,гимназия №1(дом закреплен за гимназией),хорошая транспортная доступность.

0 с 17.04.2025, обновлен 17.04.2025

Продавец: Фомин Александр

Телефон: +79878223417

Характеристики
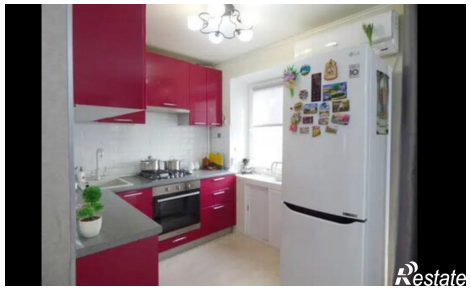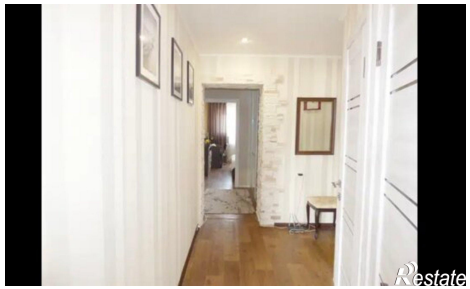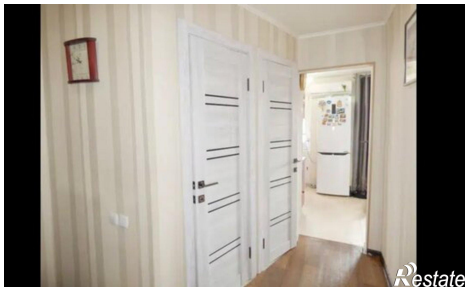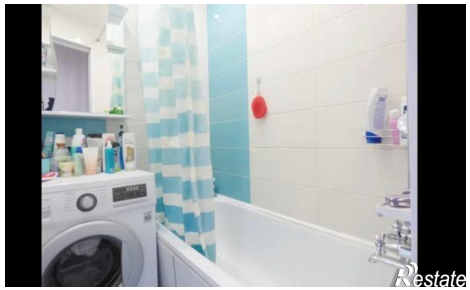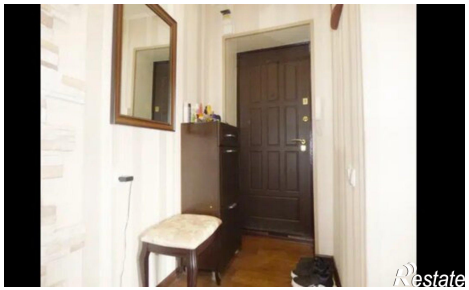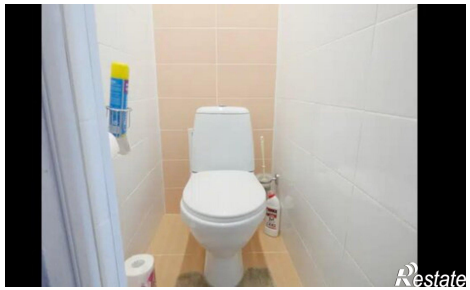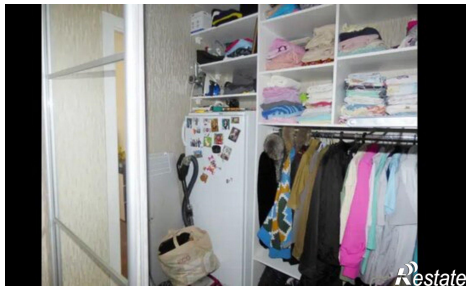
Количество комнат	3	Этаж	4
Этажей всего	5	Площадь кухни	6.00 кв. м