Купить квартиру за 3 250 000 рублей на ул Коммунистическая, 192

Саратовская область, Балашовский район, Балашов, ул Коммунистическая, 192

3 250 000 Р
58 036Р за м^2

56.00 м^2	11.00 м^2	2 из 2
Общая	Кухня	Этаж

К продаже предлагается двухкомнатная квартира, улучшенной планировки. О квартире - улучшенная планировка - все комнаты изолированные, - раздельный санузел - просторная кухня, мечта хозяйки 11 м - косметический ремонт - большая лоджия - Автономное отопление! Местоположение - вся необходимая инфраструктура в шаговой доступности - тихий , спокойный двор, порядочные соседи Про документы - один взрослый собственник, - без долгов и обременений, - свободная продажа!

0 с 21.04.2025, обновлен 21.04.2025

Продавец: Беськаева Юлия Алексеевна

Телефон: +79173009060

Характеристики
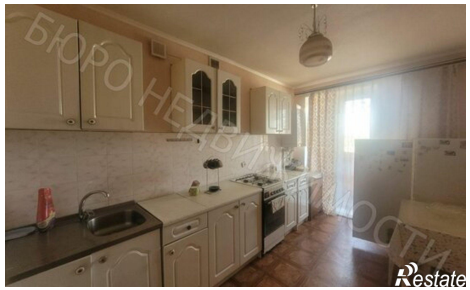
Количество комнат	2	Этаж	2
Этажей всего	2	Площадь кухни	11.00 кв. м