Купить квартиру за 3 850 000 рублей на улица Халтурина, 10

Саратовская область, Энгельс, улица Халтурина, 10

3 850 000 Р
65 254Р за м^2

59.00 м^2	45.00 м^2	5.00 м^2	1 из 5
Общая	Жилая	Кухня	Этаж

Продаётся уютная трёхкомнатная квартира на 1 этаже 5-этажного дома, общей площадью 59.4 кв.м. Квартира находится в центре города. Рядом набережная, городской парк. Остановка общественного транспорта. Не упустите возможность стать обладателем уютной квартиры в удобном месте! Звоните прямо сейчас и узнайте больше информации об этом прекрасном предложении!

0 с 02.05.2025, обновлен 02.05.2025

Продавец: Собственник

Телефон: +79873611372

Характеристики

Количество комнат	3	Тип дома	панельный
Этаж	1	Этажей всего	5
Площадь жилая	45.00 кв. м	Площадь кухни	5.00 кв. м

ЦИАН
ID 317055764
Restate

ЦИАН
ID 317055764
Restate

Restate

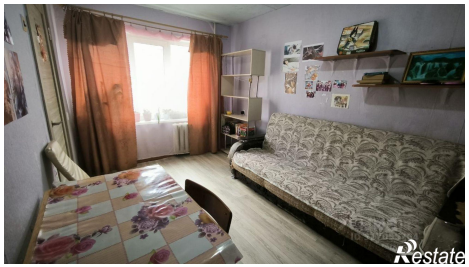
Restate