Купить квартиру за 8 800 000 рублей на ул Театральная, 7а

Саратовская область, Энгельсский район, Энгельс, ул Театральная, 7а

8 800 000 Р
101 149Р за м^2

87.00 м^2	16.00 м^2	3 из 19
Общая	Кухня	Этаж

Продам 3- комнатную квартиру от СОБСТВЕННИКА, на комфортном 3 этаже в НОВОМ 10-и этажном ДОМЕ на улице Театральной! Квартира с черновой отделкой, есть возможность сделать ремонт на свой вкус и стиль! Расположение комнат на две стороны окна во двор и на Театральную! Имеется наземный и ПОДЗЕМНЫЙ паркинг! Центр города, тихая пешеходная зона, до Центральной площади и городского Парка 200 метров, рядом Энгельский Театр Оперетты, школа, детский сад, тц Лазурный, Фитнес центр и различные сетевые магазины, объекты социального значения! Спешите приобрести квартиру район в ближайшее время подлежит реконструкции - частный сектор снесут и построят школу! Собственник один взрослый! Долгов и обременений нет. ТОРГ! Помощь в одобрении и оформлении ипотеки по сниженным % ставкам. Скидки на ипотечное страхование до 50% Полное юридическое сопровождение и безопасность сделки!!! Код пользователя: 118335 Номер в базе: 2684001

0 с 05.05.2025, обновлен 05.05.2025

Продавец: Собственник

Телефон: +79878308483

Характеристики

Количество комнат	3	Тип дома	монолитный
Этаж	3	Этажей всего	19
Площадь кухни	16.00 кв. м		

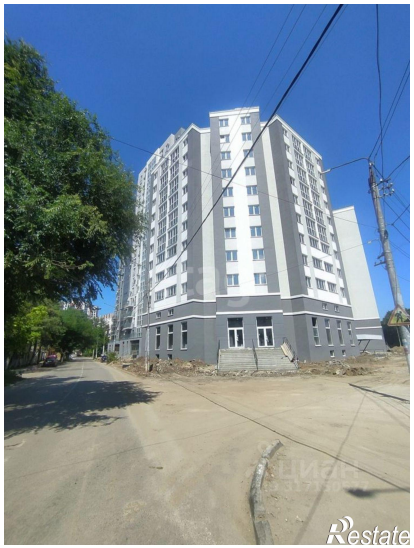
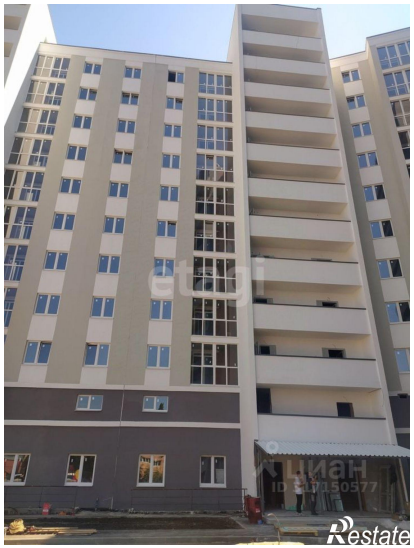

etagi
Restate

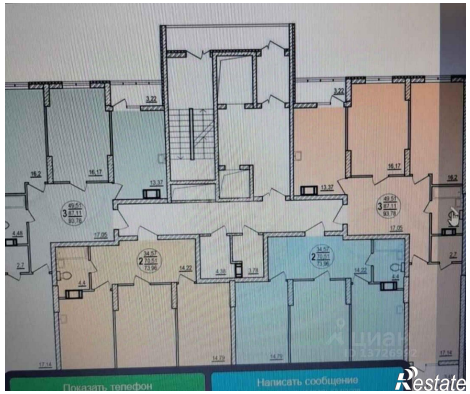
Показать телефон
Написать сообщение
Restate