Купить квартиру за 2 500 000 рублей на Заречная улица, 44

Саратовская область, Балаково, Заречная улица, 44

2 500 000 Р
71 429Р за м^2

35.00 м^2	19.70 м^2	9.00 м^2	8 из 9
Общая	Жилая	Кухня	Этаж

Продается уютная однокомнатная квартира в Балаково на Заречной улице, 44. Общая площадь — 35,4 кв. м, жилая площадь — 19,7 кв. м, кухня — 9 кв. м. Квартира расположена на 8 этаже девятиэтажного кирпичного дома, построенного в 1985 году. Высота потолков — 2,48 метра. В квартире выполнен косметический ремонт, что позволяет вам сразу заехать и жить. Просторная кухня . В квартире совмещенный санузел. А так же кладовая которую при желание можно переделать под гардеробную Из окон открывается вид на улицу, небольшой водоем,и частный сектор,что хорошо для шума изоляции так как дорог с этой стороны нет,так же имеется балкон. Дом , с одним пассажирским лифтом, мусоропроводом и пандусом для удобства передвижения. Для вашего автомобиля предусмотрена наземная парковка, поэтому вы всегда найдете место для стоянки. Район предлагает отличную инфраструктуру: в шаговой доступности находятся школы, детские сады, клиники и магазины. Здесь все необходимое для комфортной жизни — от образовательных учреждений до мест для покупок и отдыха.

0 с 07.05.2025, обновлен 07.05.2025

Продавец: Собственник

Телефон: +79878301516

Характеристики
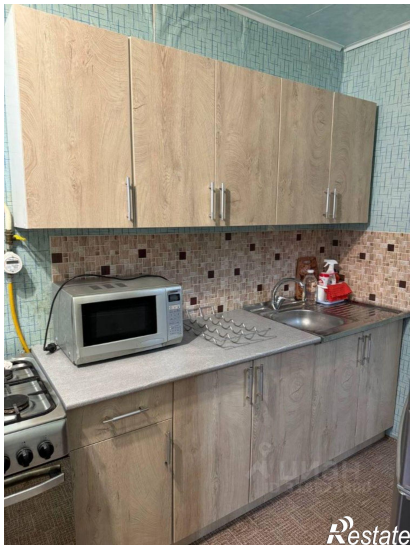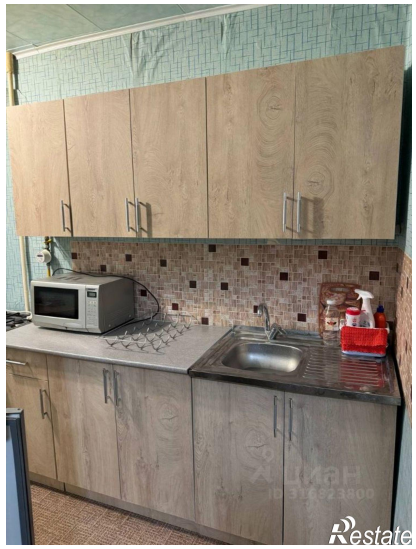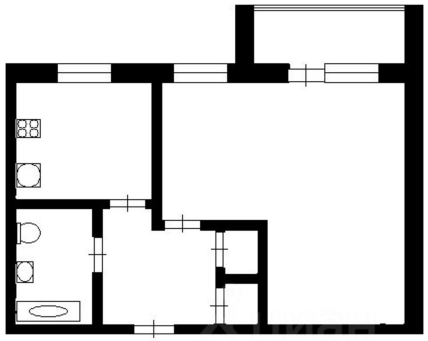
Количество комнат	1	Тип дома	кирпичный
Этаж	8	Этажей всего	9
Площадь жилая	19.70 кв. м	Площадь кухни	9.00 кв. м