# Купить квартиру за 6 100 000 рублей на улица Тельмана, 14А

Саратовская область, Энгельс, улица Тельмана, 14А

6 100 000 Р
84 722Р за м$^2$

| 72.00 м$^2$ | 9.00 м$^2$ | 4 из 10 |
|---|---|---|
| Общая | Кухня | Этаж |

Продается большая квартира с интересной планировкой в центре города. Хорошее расположение дома. Вся инфраструктура в шаговой доступности, все есть для комфортного проживания. Закрытый двор, охрана, видеонаблюдение, своё ТСЖ. Детская площадка, спортивная площадка, зона барбекю и отдыха во дворе. Квартира требует ремонта, но есть натяжные потолки, пластиковые окна, высота потолков 2,8 м. Лоджия 3,5 кв.м застеклена, балкон 2,7 кв.м. , в общую площадь не включены. Чистая продажа. Более пяти лет в собственности.

0 с 10.05.2025, обновлен 10.05.2025

Продавец: Собственник

Телефон: +79173103117

## Характеристики
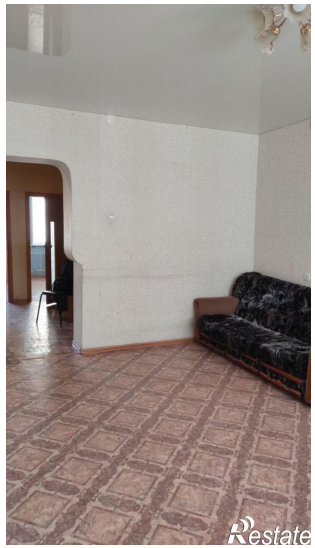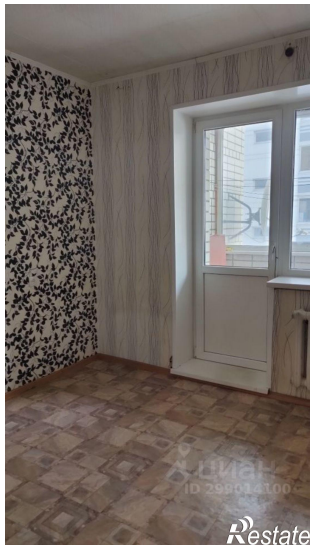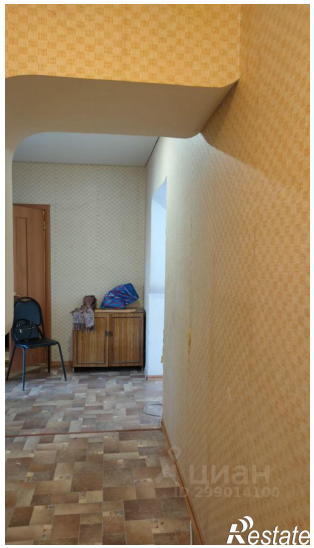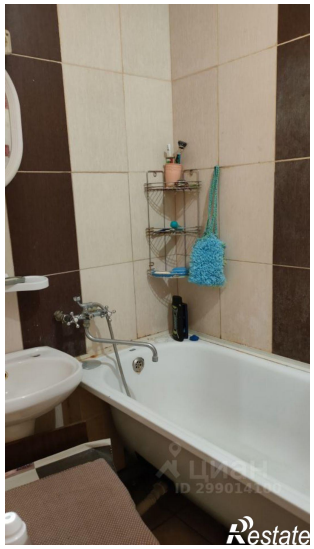
| | | | |
|---|---|---|---|
| Количество комнат | 3 | Тип дома | кирпичный |
| Этаж | 4 | Этажей всего | 10 |
| Площадь кухни | 9.00 кв. м | | |