Купить квартиру за 6 100 000 рублей на проспект Фридриха Энгельса, 8

Саратовская область, Энгельс, проспект Фридриха Энгельса, 8

6 100 000 Р
96 825Р за м^2

63.00 м^2	45.00 м^2	12.00 м^2	6 из 9
Общая	Жилая	Кухня	Этаж

Уютная 3-х комнатная квартира с мебелью и большой кухней. Окна выходят на две стороны. В квартире сделан качественный ремонт. Залиты полы, частично теплый пол (кухня, коридор), в комнатах ламинат, натяжные потолки. Сантехника новая, счетчики, проводка электричества новая, стены выровнены по маякам. Квартира полностью с новой мебелью, три кондиционера, в туалете бойлер для горячей воды. Дом находится в удобном районе - рядом школы, детские сады, напротив дома Покровский рынок. К дому имеется удобный подьезд и парковка. Квартира светлая, уютная, вам будет в ней очень комфортно.

0 с 12.05.2025, обновлен 12.05.2025

Продавец: Собственник

Телефон: +79179807238

Характеристики

Количество комнат	3	Тип дома	панельный
Этаж	6	Этажей всего	9
Площадь жилая	45.00 кв. м	Площадь кухни	12.00 кв. м

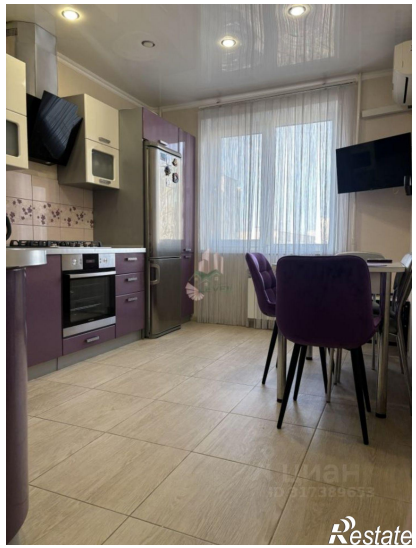

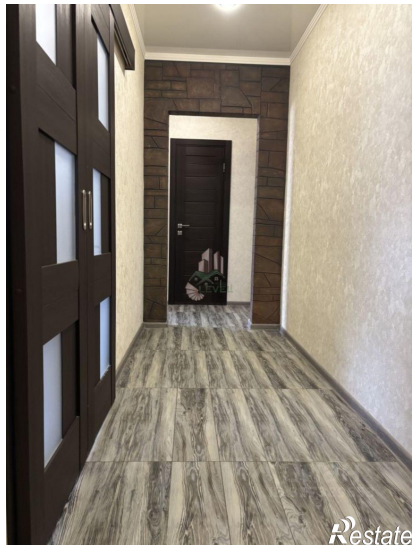

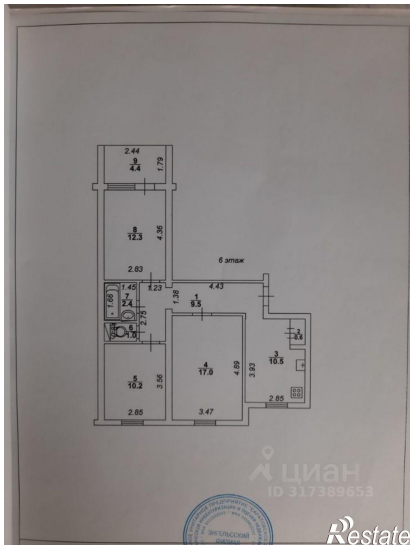
6 этаж

Restate

Restate