Купить квартиру за 7 350 000 рублей на Полиграфическая улица, 85

Саратовская область, Энгельс, Полиграфическая улица, 85

7 350 000 Р
126 724Р за м^2

58.00 м^2	23.00 м^2	13 из 25
Общая	Кухня	Этаж

МОЖНО КУПИТЬ ПО ИПОТЕКИ ПОД 14.99%!!! Продаётся великолепная квартира площадью 58 квадратных метров на 13 этаже современного 25-этажного дома, расположенного по адресу: город Энгельс, Полиграфическая улица, дом 85. Этот дом был построен в 2018 году и предлагает все преимущества нового жилья. Квартира продаётся с качественной мебелью и встроенной техникой, что делает её идеальным вариантом для тех, кто ценит комфорт и не хочет тратить время на ремонт. Просто заезжайте и наслаждайтесь жизнью! Высокое расположение квартиры обеспечивает потрясающий вид на городские пейзажи, который будет радовать вас каждый день. А благодаря собственной крышной котельной, вы сможете наслаждаться низкими коммунальными платежами. Расположение дома в самом центре города — это ещё один несомненный плюс. В шаговой доступности находятся детские сады 35 и 41, школа 1, клиника Медгард, бассейн Лазурный , городской стадион и торговые центры Облака и Аврора . Всего в двух минутах пешком вы окажетесь в скверах первой учительницы и Фр. Энгельса, что создаёт отличные условия для прогулок и отдыха. Удобная транспортная развязка позволит быстро добраться в любую точку города. Квартира имеет одного собственника, прямая продажа, все документы готовы к сделке. Мы указываем полную стоимость в договоре, что ...

0 с 12.05.2025, обновлен 13.05.2025

Продавец: Собственник

Телефон: +79873308778

Характеристики

Количество комнат	2	Этаж	13
Этажей всего	25	Площадь кухни	23.00 кв. м

https://saratovskaya-oblast.restate.ru/obj/prodazha-dvuhkomnatnoy-kvartiri-poligraficheskaya-ulica-85-18231871670/

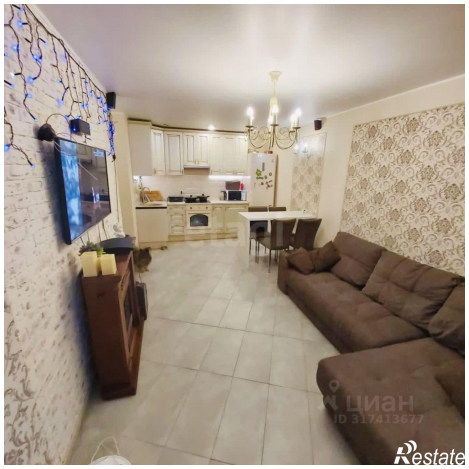
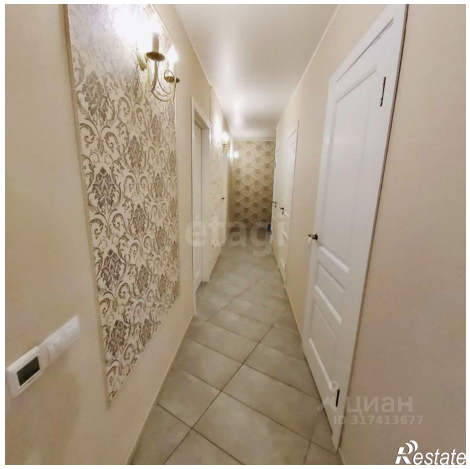

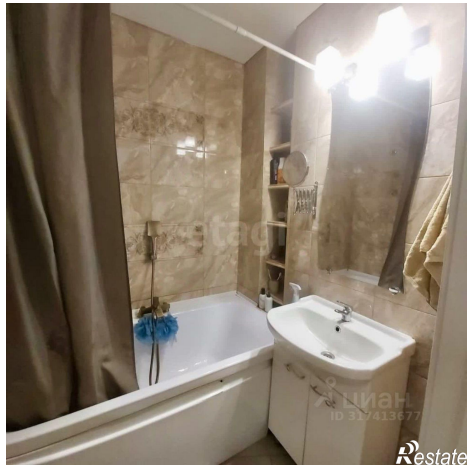
Restate

REDMI NOTE 8T
AI QUAD CAMERA
Restate