Купить квартиру за 9 500 000 рублей на ул Харьковская, 2

Саратовская область, Энгельсский район, Энгельс, ул Харьковская, 2

9 500 000 Р
126 667Р за м^2

75.00 м^2	15.00 м^2	4 из 10
Общая	Кухня	Этаж

Представьте себе идеальное пространство для жизни светлую, просторную трехкомнатную квартиру с современным ремонтом, где каждая деталь продумана до мелочей. Это не просто жилье, а настоящий уютный мир на 75 квадратных метрах, расположенный на комфортном четвертом этаже десятиэтажного дома. Яркие солнечные лучи наполняют комнаты теплом через большие окна, а стильный интерьер с качественной мебелью и техникой создает атмосферу дома, в который хочется возвращаться. Здесь уже все готово для счастливой жизни осталось только впустить в эти стены новые истории и воспоминания. Район, где расположена квартира, это воплощение городского комфорта и удобства. Буквально в двух шагах от дома вас ждут уютные кафе, супермаркеты с богатым ассортиментом и аптеки для повседневных нужд. Всего в нескольких минутах ходьбы знаменитый Покровский Крытый рынок с его изобилием свежих продуктов и деликатесов. Транспортная доступность на высшем уровне: остановка общественного транспорта прямо у подъезда, а значит, вы легко доберетесь в любую точку города. Для семей с детьми здесь настоящий рай рядом лучшие школы, детские сады и поликлиники, так что о качестве жизни и заботе о близких можно не переживать. Эта квартира редкая находка для тех, кто ценит комфорт, уют и выгодное расположение. Просторная ...

0 с 13.05.2025, обновлен 13.05.2025

Продавец: Собственник

Телефон: +79172010178

Характеристики

Количество комнат	3	Этаж	4
Этажей всего	10	Площадь кухни	15.00 кв. м

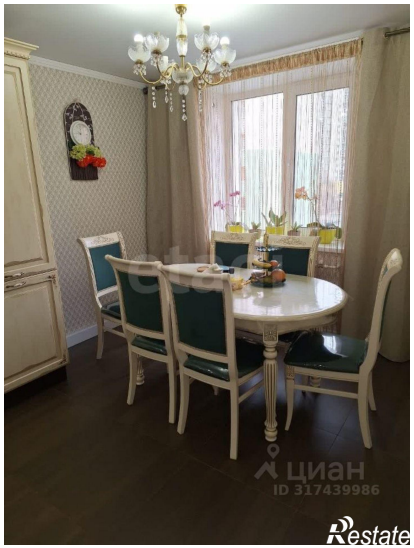

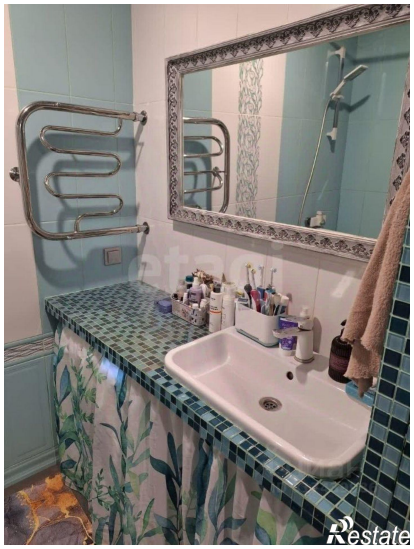
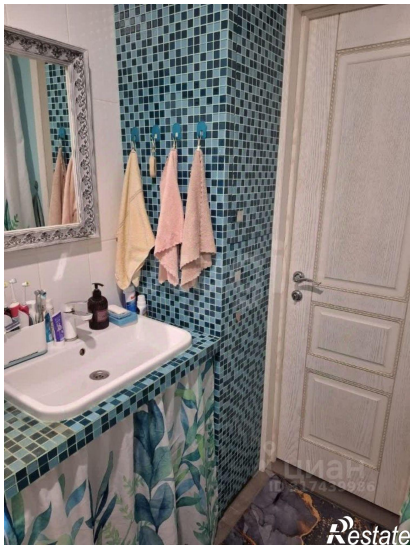
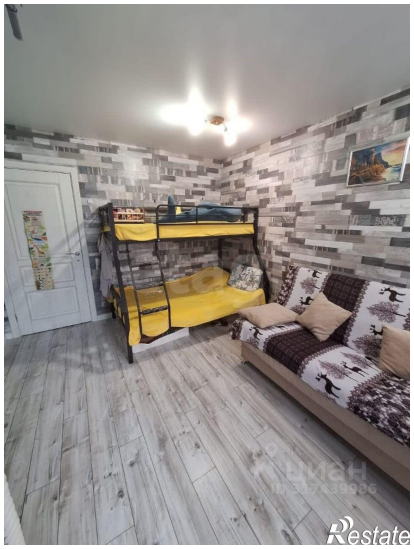

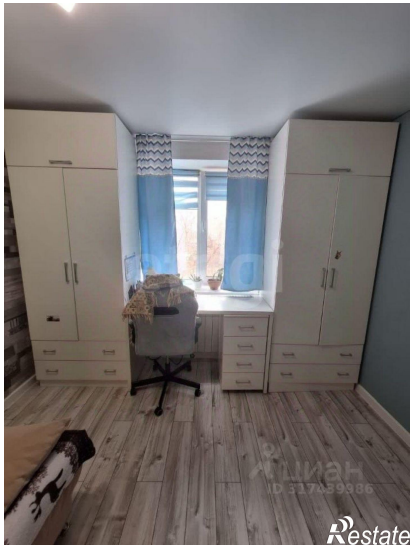
Restate

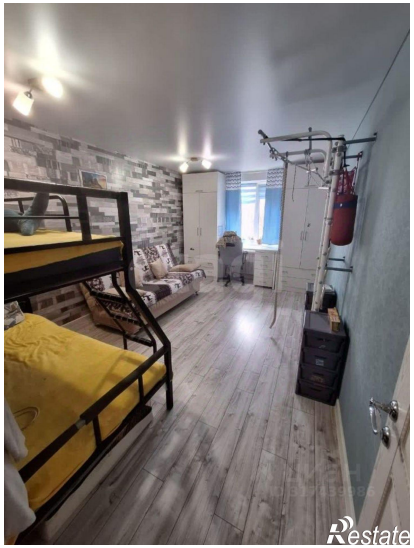
Restate