# Купить квартиру за 2 650 000 рублей на Трнавская улица, 13

Саратовская область, Балаково, Трнавская улица, 13

2 650 000 Р
64 634Р за м$^2$

| 41.00 м$^2$ | 7.00 м$^2$ | 5 из 5 |
|---|---|---|
| Общая | Кухня | Этаж |

Продаётся уютная двухкомнатная квартира на последнем этаже дома! Отличительный плюс — две просторные изолированные комнаты, позволяющие комфортно разместиться семье или создать удобную зону отдыха и рабочую область отдельно друг от друга. Квартира обладает всеми преимуществами верхнего этажа: минимум шума от соседей сверху, больше естественного света и прекрасный вид из окон. Квартира с косметическим ремонтом, ванна и туалет в кафельной плитке, в одной комнате натяжной потолок. Рядом с туалетом находится кладовка, из которой можно сделать гардеробную. На момент продажи в квартире оставляют кухонный гарнитур. Рядом с домом школа 16, детский сад, магазины, остановки, аптеки, несколько парков, пляж. Идеальное предложение для тех, кто ценит тишину и комфорт своего жилища! Арт. 104145533

0 с 15.05.2025, обновлен 15.05.2025

Продавец: Голубева Анна

Телефон: +79173007289

## Характеристики

| | | | |
|---|---|---|---|
| Количество комнат | 2 | Этаж | 5 |
| Этажей всего | 5 | Площадь кухни | 7.00 кв. м |
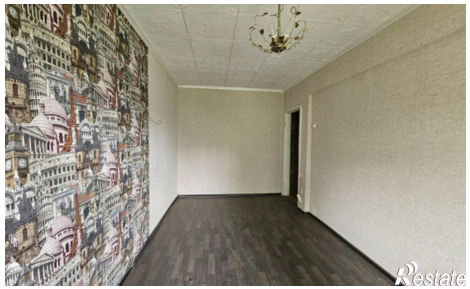
https://saratovskaya-oblast.restate.ru/obj/prodazha-dvuhkomnatnoy-kvartiri-trnavskaya-ulica-13-18231898016/