Купить квартиру за 3 050 000 рублей на Полтавская улица, 31

Саратовская область, Энгельс, Полтавская улица, 31

3 050 000 Р
69 318Р за м^2

44.00 м^2	6.00 м^2	1 из 5
Общая	Кухня	Этаж

Предлагаю уютную 2 комн. квартиру общей площадью 44,4 кв.м. с двумя изолированными комнатами на две стороны. Косметический ремонт во всей квартире. Натяжные потолки, линолеум. Ремонт в ванной комнате делали в этом году. Установлена душевая кабина. Поменена система водоснабжения, центральный стояк. Имеется место под гардеробную . На всех окнах стеклопакеты + решетки. Новая входная металлическая дверь. При продаже остается кухонный гарнитур, кондиционер. Рядом остановка общественного транспорта, сетевые магазины. Остались вопросы, обращайтесь по телефону.

0 с 15.05.2025, обновлен 15.05.2025

Продавец: Собственник

Телефон: +79172010896

Характеристики

Количество комнат	2	Тип дома	панельный
Этаж	1	Этажей всего	5
Площадь кухни	6.00 кв. м		

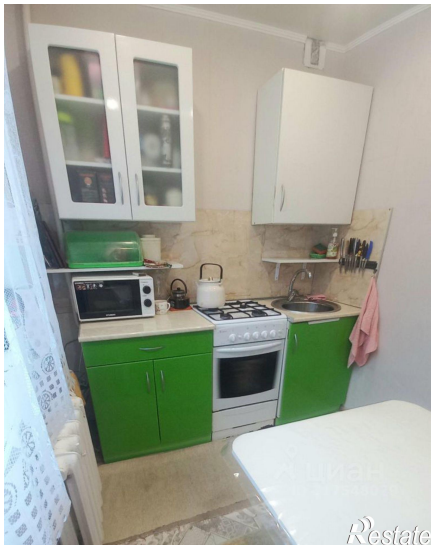

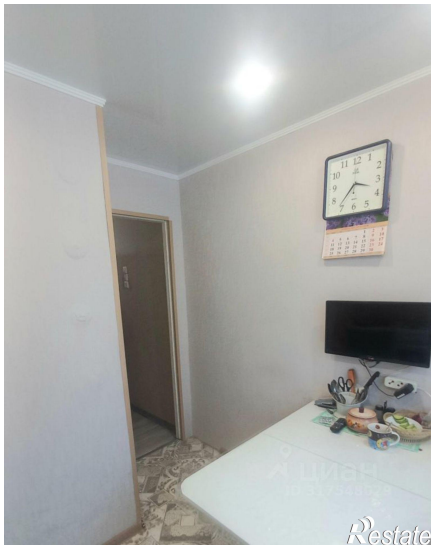
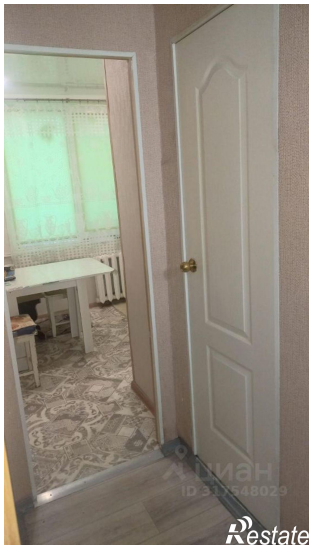

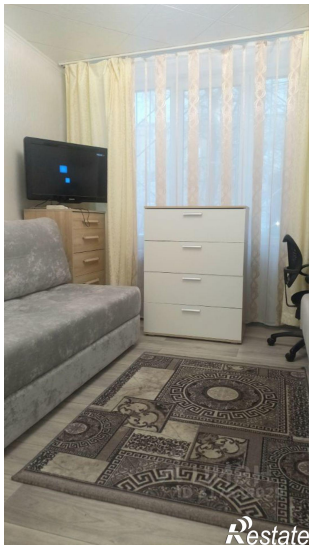
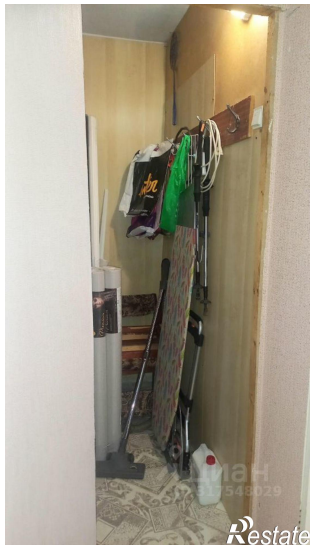

Restate