Сдать квартиру за 22 000 рублей на ул Тельмана, 150/10

Саратовская область, Энгельсский район, Энгельс, ул Тельмана, 150/10

22 000 Р в месяц

38.00 м^2	19.00 м^2	9.00 м^2	8 из 10
Общая	Жилая	Кухня	Этаж

Сдаётся 1к.квартира на Бульваре роз.Вся инфраструктура в шаговой доступности,закрытый двор,чистый подъезд, подробности по телефону

0 с 15.05.2025, обновлен 15.05.2025

Продавец: Собственник

Телефон: +79878110982

Характеристики
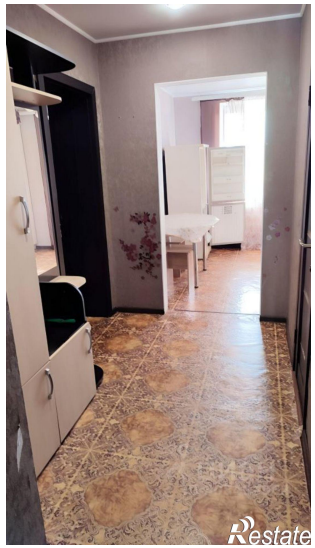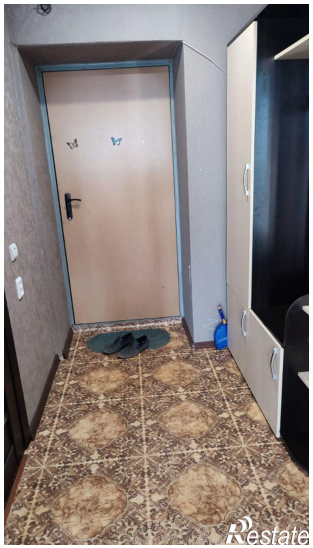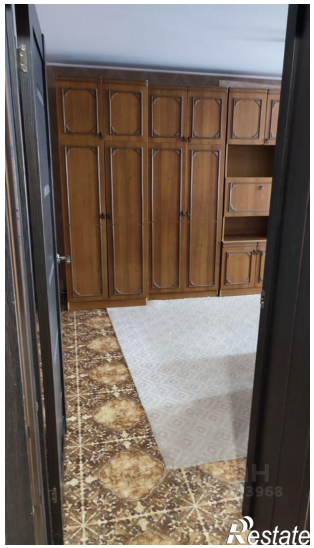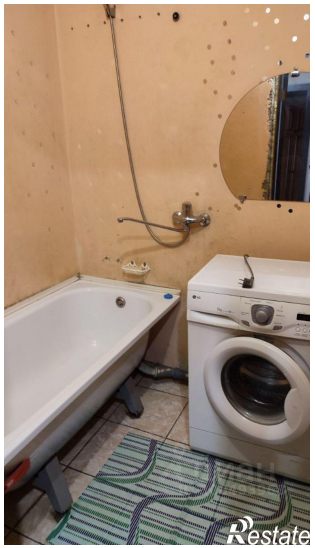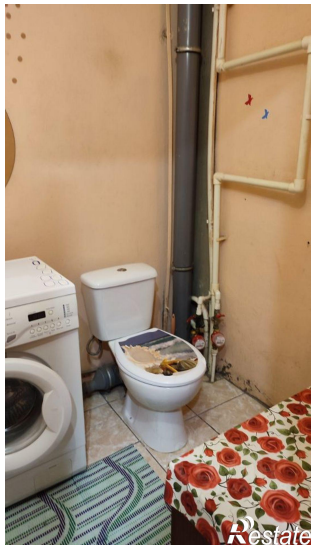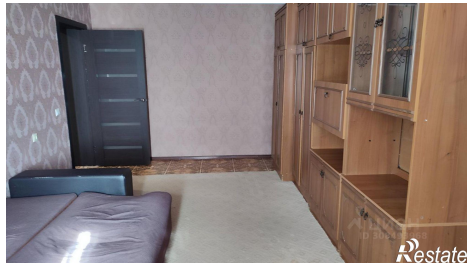
Количество комнат	1	Тип дома	кирпичный
Этаж	8	Этажей всего	10
Площадь жилая	19.00 кв. м	Площадь кухни	9.00 кв. м