Купить квартиру за 5 290 000 рублей на пр-кт Фридриха Энгельса, 125

Саратовская область, Энгельсский район, Энгельс, пр-кт Фридриха Энгельса, 125

5 290 000 Р
91 207Р за м^2

58.00 м^2	23.00 м^2	8 из 9
Общая	Кухня	Этаж

ПРОДАМ! Трехкомнатная квартира С ДИЗАНЕРСКИМ РЕМНТОМ! 57,9 м.кв. восьмой этаж девятиэтажного кирпичного дома. Кухня-гостиная 24 кв.м. - на полу ламинат, дизайнерские обои, натяжные потолки, оборудована трасса под кондиционер; две изолированные Спальни - 9.1 м.кв. + 12.4 м.кв. - ламинат и дизайнерские обои с выделенными зонами, натяжные потолки с подсветкой; Коридор с холлом- 13 м.кв. - Лоджия 6 кв.м. - утеплена, теплый пол, ламинат, санузел - 4.1 м.кв. совмещен, в плитке Керама Марацци, установлен тропический душ, теплый пол, натяжной потолок Во всей квартире новая проводка, для каждой комнаты свой автомат. Пластиковые окна распашные с двумя створками. Установлен водонагреватель объемом на 100 литров с разводкой и в ванную и на кухню. Тамбур на три квартиры так же после ремонта. Чистый подъезд, спокойные соседи. Удобная транспортная развязка, в любую точку города Энгельса и в Саратов, остановки общественного транспорта. Во дворе детская площадка и детская поликлиника. В шаговой доступности Покровский рынок, сетевые магазины, школы №№ 32 и 29, детский садик №7, музыкальная школа и стадион. Торг возможен, в ПОДАРОК покупателю - полный дизайн проект квартиры! Арт. 104559739

0 с 15.05.2025, обновлен 15.05.2025

Продавец: Светлана

Телефон: +79653609817

Характеристики
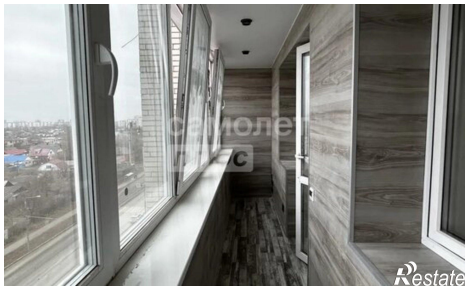
Количество комнат	3	Этаж	8
Этажей всего	9	Площадь кухни	23.00 кв. м