Купить квартиру за 3 560 000 рублей на улица Колотилова, 10

Саратовская область, Энгельс, улица Колотилова, 10

3 560 000 Р
60 339Р за м^2

59.00 м^2	6.00 м^2	2 из 5
Общая	Кухня	Этаж

Предлагаю приобрести 3 к.кв. общей площадью 59,7 кв.м. на 2-ом этаже 5-ти этажного панельного дома. Тихий спальный район со всей соответствующей инфраструктурой: школа 30, несколько дет.садов, музыкальная школа, сетевые магазины, аптеки, доступный общественный транспорт и т.д. Квартира в жилом состоянии, но требует ремонта! По планировке две изолированные комнаты, зал проходной, ванная и с/у совмещены. Два балкона, вид из окон во двор и на улицу. Квартира торцевая, но очень светлая и теплая. Показ в удобное для Вас время, а если остались вопросы обращайтесь по телефону!

1 с 15.05.2025, обновлен 15.05.2025

Продавец: Собственник

Телефон: +79172010896

Характеристики

Количество комнат	3	Тип дома	панельный
Этаж	2	Этажей всего	5
Площадь кухни	6.00 кв. м		

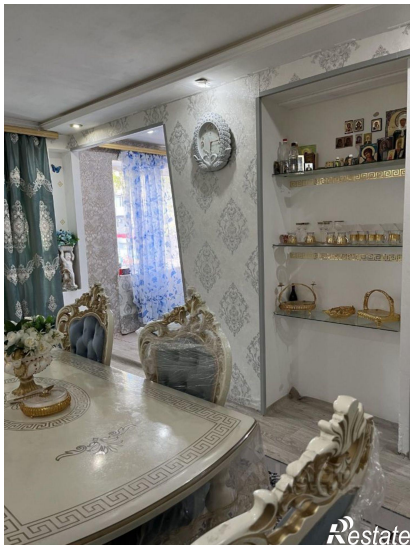

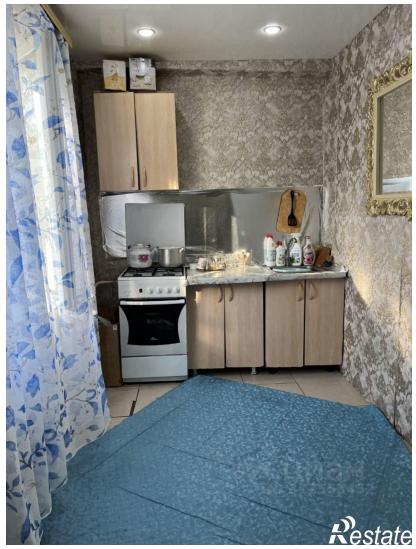
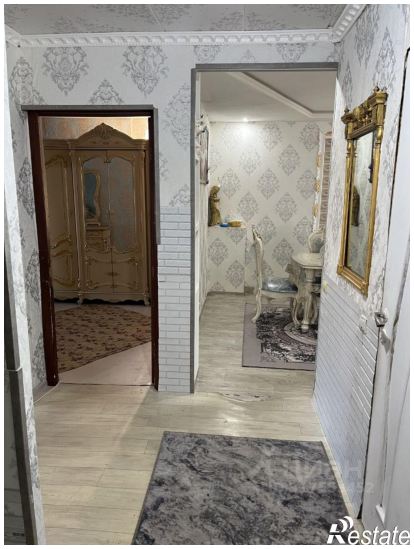
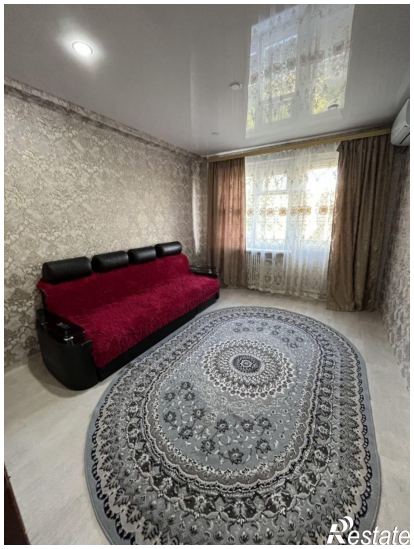

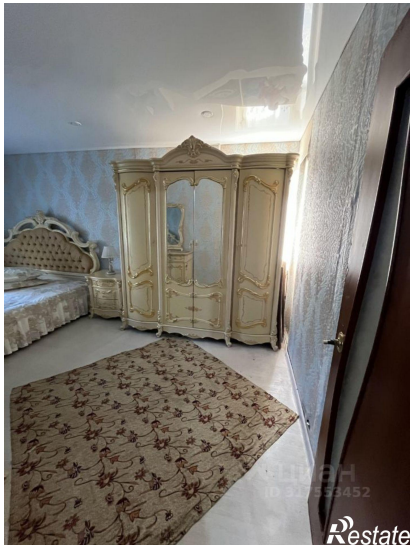
Restate

Restate