Купить квартиру за 5 800 000 рублей на ул Октябрьская, 54

Саратовская область, Балаковский район, Балаково, ул Октябрьская, 54

5 800 000 Р
92 063Р за м^2

63.00 м^2	39.00 м^2	9.00 м^2	1 из 9
Общая	Жилая	Кухня	Этаж

Продается уютная трехкомнатная квартира в жилгородке. Общая площадь квартиры составляет 63 кв. м, жилая площадь — 39 кв. м, кухня — 9 кв. м. Квартира расположена на первом этаже девятиэтажного панельного дома, построенного в 1982 году. В квартире выполнен качественный евроремонт. Просторная и светлая кухня порадует любую хозяйку. В наличии современная бытовая техника и удобная мебель. Планировка продумана для комфортного проживания: одна изюминка — отдельный санузел и уютная лоджия, где можно отдохнуть после трудового дня, имеется погреб. Дом в хорошем состоянии, оснащен пассажирским лифтом и мусоропроводом. Придомовая территория обустроена наземной парковкой, поэтому всегда найдете место для вашего автомобиля. Рядом с домом находятся все необходимые объекты инфраструктуры: школы, детские сады, клиники и магазины, что делает район удобным и комфортным для проживания. Хорошая транспортная доступность позволяет легко добраться до любой точки города. Квартира продается без обременений и готова к сделке. Подходит для приобретения в ипотеку. Все документы в полном порядке и готовы к проверке. Приглашаем вас на просмотр этой замечательной квартиры. Свяжитесь с нами, чтобы договориться о времени визита. Не упустите шанс стать владельцем уютного и комфортного жилья!

0 с 15.05.2025, обновлен 15.05.2025

Продавец: Собственник

Телефон: +79873112284

Характеристики

Количество комнат	3	Тип дома	панельный
Этаж	1	Этажей всего	9
Площадь жилая	39.00 кв. м	Площадь кухни	9.00 кв. м
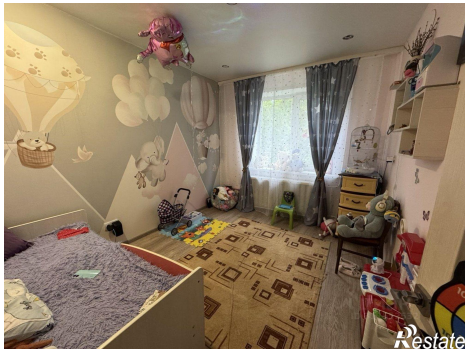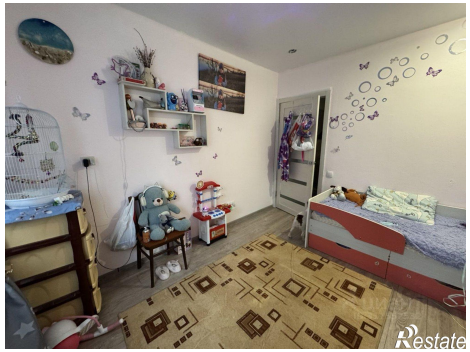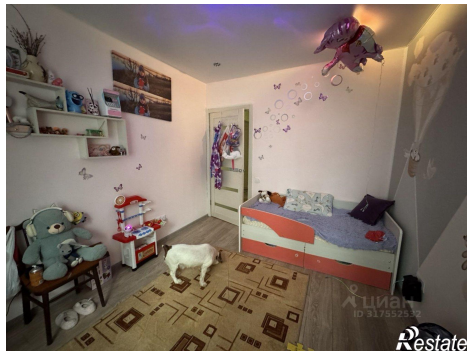
https://saratovskaya-oblast.restate.ru/obj/prodazha-tryohkomnatnoy-kvartiri-ul-oktyabrskaya-54-18231901874/