Купить квартиру за 4 400 000 рублей на улица Братьев Захаровых, 142

Саратовская область, Балаково, улица Братьев Захаровых, 142

4 400 000 Р
69 841Р за м^2

63.00 м^2	38.00 м^2	9.00 м^2	2 из 9
Общая	Жилая	Кухня	Этаж

Продается уютная трехкомнатная квартира в Балаково на улице Братьев Захаровых, 142. Квартира расположена на 2 этаже 9-этажного панельного дома, построенного в 1994 году. Общая площадь квартиры составляет 63,5 кв. м, жилая — 38 кв. м, а площадь кухни — 9 кв. м. Отличный вариант для семьи, которая ищет комфортное жилье с удобной планировкой. В квартире сделан косметический ремонт, что позволяет будущим владельцам сразу же заехать и жить. Светлая и просторная кухня идеально подходит для семейных ужинов. Одна лоджия добавляет дополнительное пространство для отдыха или хранения. В квартире есть все необходимое для комфортного проживания: функциональная планировка и отдельный санузел. Дом находится в ухоженном состоянии, есть пассажирский лифт и мусоропровод, что делает проживание здесь еще более удобным. Наземная парковка позволяет без проблем оставлять автомобиль рядом с домом. Рядом с домом расположены все необходимые объекты инфраструктуры: школы, детские сады, клиники и магазины, что делает этот район идеальным для семейного проживания. Удобная транспортная доступность позволит быстро добраться до любого уголка города. Квартира продается от собственника, все документы готовы к сделке. Возможна ипотека. Отсутствие обременений гарантирует чистоту сделки, что делает покупку безопасной ...

0 с 16.05.2025, обновлен 16.05.2025

Продавец: Собственник

Телефон: +79873803784

Характеристики

Количество комнат	3	Тип дома	панельный
Этаж	2	Этажей всего	9
Площадь жилая	38.00 кв. м	Площадь кухни	9.00 кв. м

https://saratovskaya-oblast.restate.ru/obj/prodazha-tryohkomnatnoy-kvartiri-ulica-bratev-zaxarovyx-142-18231911322/

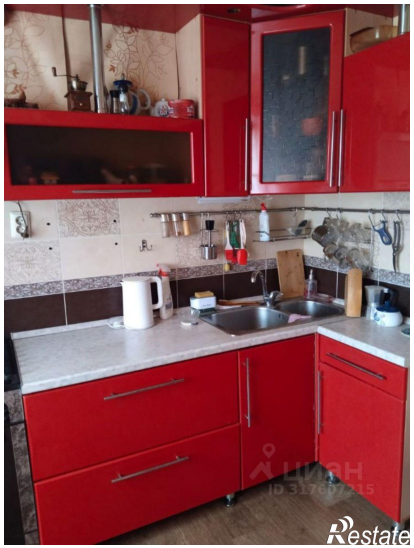
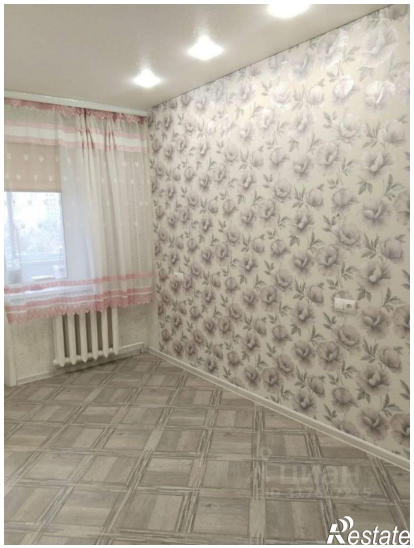

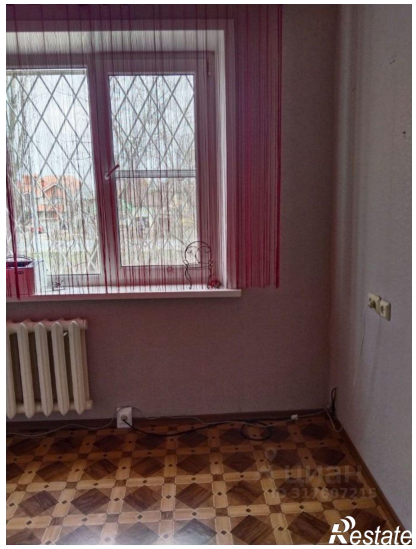
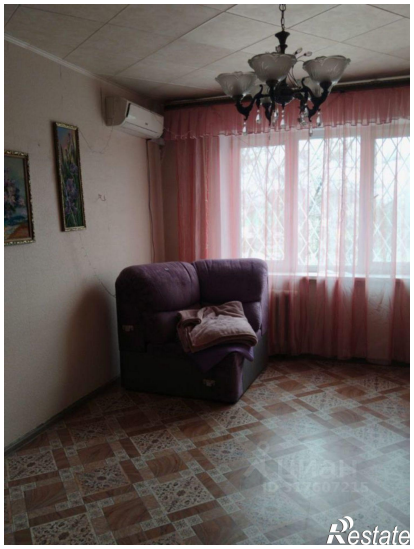
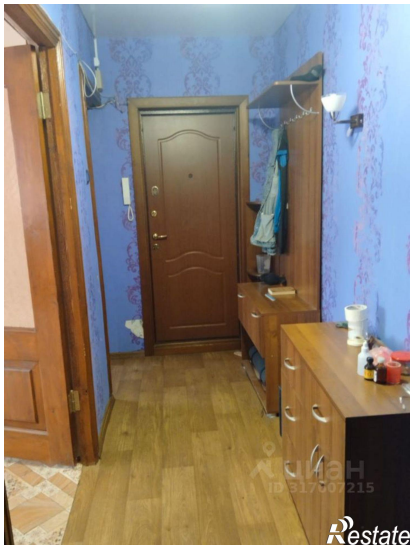
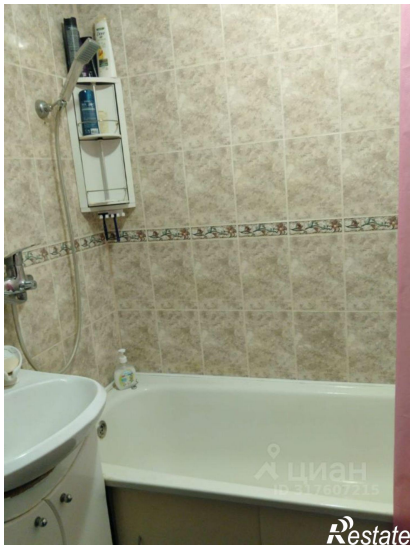

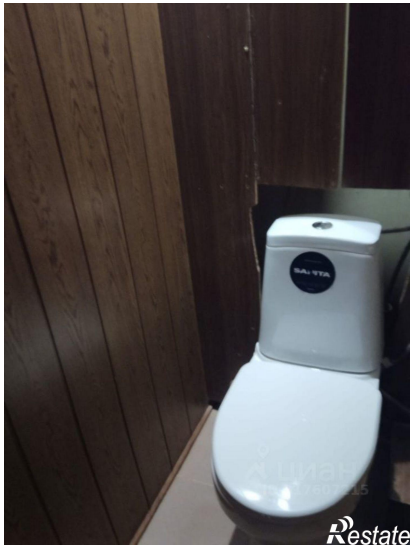
SALTA
Restate

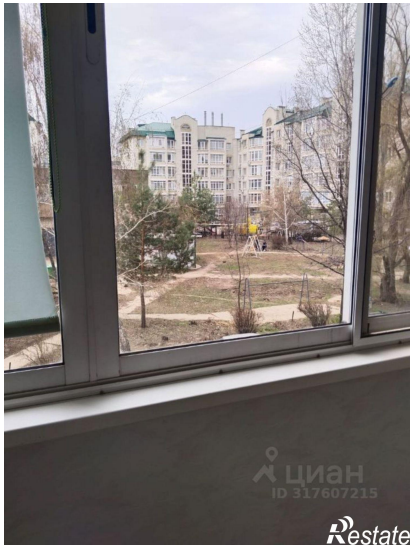
ЦИАН
ID 317607215
Restate