Купить квартиру за 4 200 000 рублей на улица Волоха, 6

Саратовская область, Энгельс, улица Волоха, 6

4 200 000 Р
72 414Р за м^2

58.00 м^2	44.00 м^2	7.00 м^2	3 из 5
Общая	Жилая	Кухня	Этаж

Продается уютная 3-комнатная квартира в самом центре Энгельса, по адресу: улица Волоха, 6. Общая площадь составляет 58.8 кв. м, жилая площадь — 44 кв. м. Квартира расположена на 3 этаже 5-этажного панельного кооперативного дома, построенного в 1975 году. Окна выходят на две стороны, квартира не угловая. Это отличный вариант для семьи, ценящей удобство и комфорт. В квартире заменена проводка, залиты новые полы, сделан косметический ремонт, который позволяет вам сразу заселиться и жить. Планировка включает три просторные комнаты и кухню площадью 7,1 кв. м. Окна выходят во двор, поэтому в квартире всегда тихо и спокойно. Балкон будет приятным дополнением к вашему уютному жилью. Санузел совмещенный, отделан кафелем. при продаже остаётся практически вся мебель, за исключением кухонного стола и 1 люстры. Дом ухоженный, тихий двор с наземной парковкой, что избавляет от проблем с поиском места для автомобиля. Инфраструктура района развита: в шаговой доступности находятся школы, детские сады, клиники и магазины. Это делает квартиру особенно привлекательной для семей с детьми. Все необходимое для комфортной жизни — рядом. Квартира без обременений, 1 взрослый собственник. Все документы готовы к сделке, что позволяет быстро оформить покупку. Это объявление — от агента, поэтому вы можете быть ...

0 с 22.05.2025, обновлен 22.05.2025

Продавец: Собственник

Телефон: +79878012919

Характеристики

Количество комнат	3	Тип дома	панельный
Этаж	3	Этажей всего	5
Площадь жилая	44.00 кв. м	Площадь кухни	7.00 кв. м

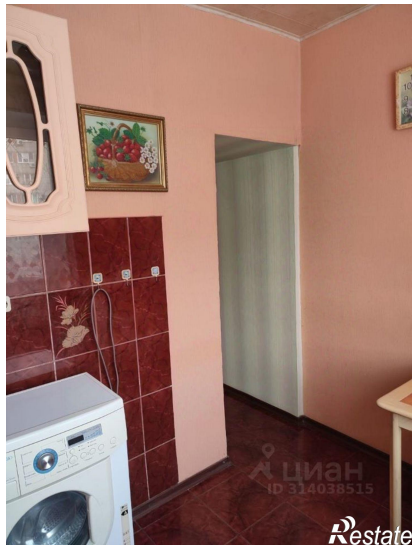
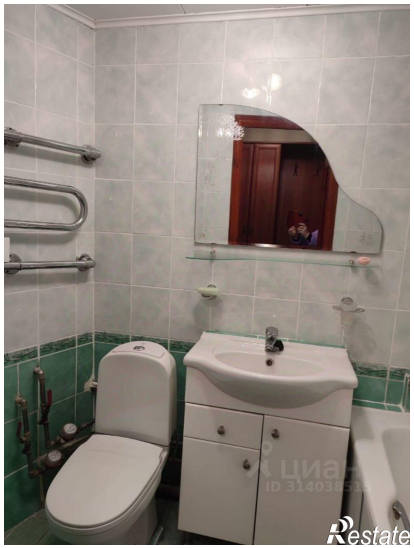

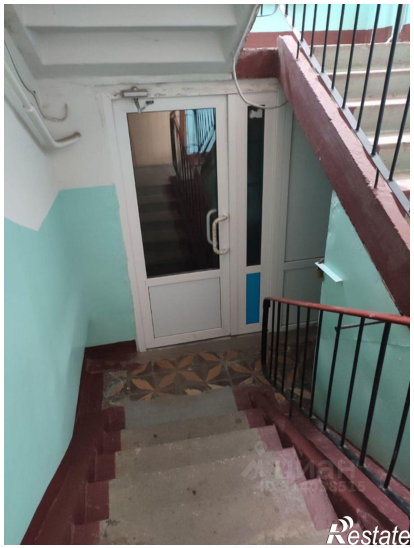

Restate

Restate