Купить квартиру за 2 350 000 рублей на Заречная улица, 6А

Саратовская область, Балаково, Заречная улица, 6А

2 350 000 Р
53 409Р за м^2

44.00 м^2	30.40 м^2	6.00 м^2	4 из 5
Общая	Жилая	Кухня	Этаж

Квартира расположена в районе с отлично развитой инфраструктурой. В шаговой доступности: магазины, супермаркет, детские сады, школы и другие образовательные учреждения; остановки общественного транспорта. Для прогулок - набережная судоходного канала.

1 с 22.05.2025, обновлен 22.05.2025

Продавец: Собственник

Телефон: +79172008336

Характеристики

Количество комнат	2	Тип дома	панельный
Этаж	4	Этажей всего	5
Площадь жилая	30.40 кв. м	Площадь кухни	6.00 кв. м

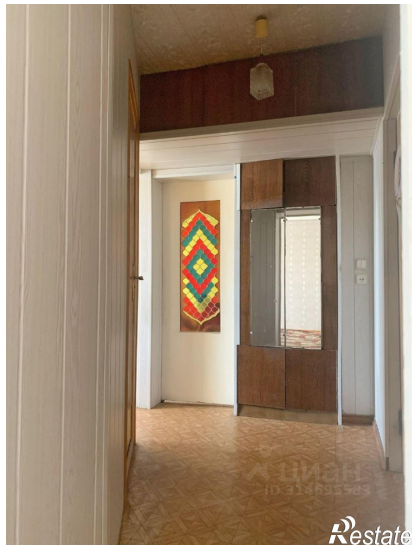

15,1 м2
6,7 м2
15,3 м2
2,9 м2
4,4 м2