Купить квартиру за 4 300 000 рублей на ул Трудовая, 12/1

Саратовская область, Энгельсский район, Энгельс, ул Трудовая, 12/1

4 300 000 Р
110 256Р за м^2

39.00 м^2	19.00 м^2	12.00 м^2	8 из 10
Общая	Жилая	Кухня	Этаж

Продается уютная 1-комнатная квартира в г. Энгельс, по адресу: Трудовая улица, 12/1. Общая площадь квартиры составляет 39.1 кв. м, жилая площадь — 19.0 кв. м, кухня — 12.0 кв. м. Квартира расположена на 8-м этаже 10-этажного кирпичного дома, построенного в 2010 году. Высота потолков — 2.5 метра. Идеальный вариант для тех, кто ценит комфорт и удобство городской жизни. В квартире выполнен косметический ремонт. Просторная кухня позволяет комфортно готовить и принимать гостей. В комнате достаточно места для размещения мебели по вашему вкусу. Санузел отдельный, обеспечивающий удобство в использовании. Окна выходят на улицу, поэтому в квартире всегда светло и уютно. Лоджия станет отличным местом для отдыха и хранения сезонных вещей. Дом находится в отличном состоянии, оборудован пассажирским лифтом и пандусом, что удобно для семей с детьми и людей с ограниченными возможностями. Наземная парковка обеспечивает наличие мест для вашего автомобиля. Рядом с домом расположены школы и магазины, что делает район удобным для проживания семьи с детьми. Транспортная доступность на высоком уровне — до ближайших остановок общественного транспорта можно дойти пешком за несколько минут. В шаговой доступности набережная и городской пляж Документы готовы к сделке, возможна ипотека. Обременений нет ...

0 с 23.05.2025, обновлен 23.05.2025

Продавец: Собственник

Телефон: +79869804332

Характеристики

Количество комнат	1	Тип дома	кирпичный
Этаж	8	Этажей всего	10
Площадь жилая	19.00 кв. м	Площадь кухни	12.00 кв. м
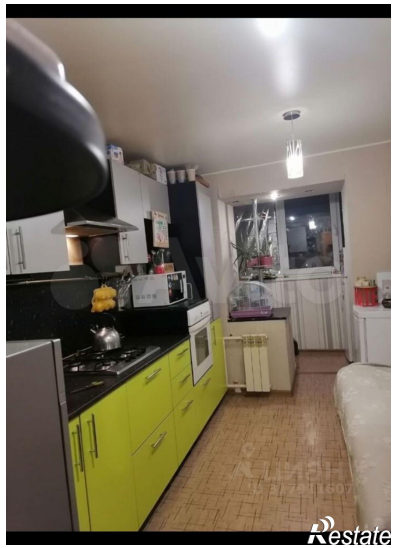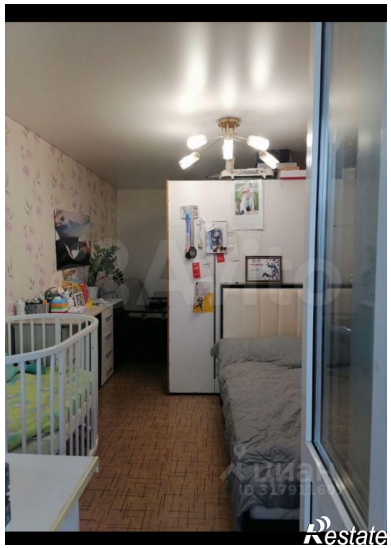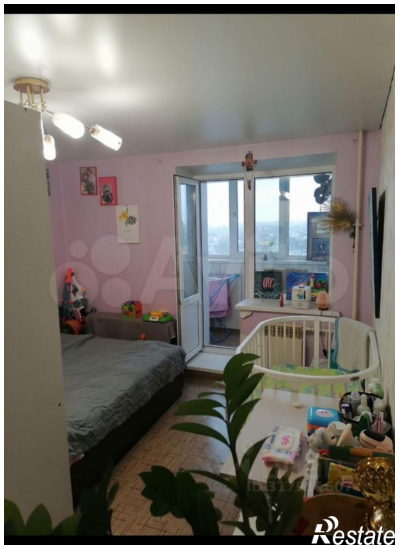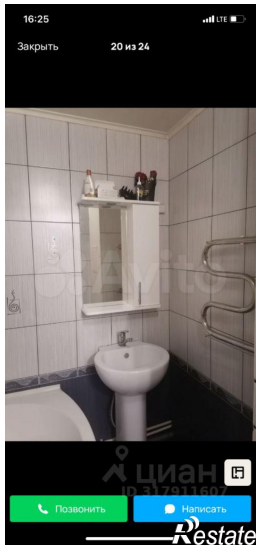
https://saratovskaya-oblast.restate.ru/obj/prodazha-odnokomnatnoy-kvartiri-ul-trudovaya-12-1-18231959922/