Купить квартиру за 5 100 000 рублей на ул Строителей, 5

Саратовская область, Балашовский район, Балашов, ул Строителей, 5

5 100 000 Р
104 082Р за м^2

49.00 м^2	9.00 м^2	5 из 5
Общая	Кухня	Этаж

Продаётся квартира улучшенной планировки площадью 49 м2 со свежим Евро-ремонтом в очень развитом районе города - КПТ О КВАРТИРЕ: Капитальный ремонт крыши в 2019 году. Ремонт в квартире делался капитальный, как новый. Пол залит стяжкой, сверху ламинат, туалет и ванная в кафеле, новая проводка. Кухонный гарнитур остаётся и частично мебель. ТОРГ УМЕСТЕН. УЛУЧШЕННАЯ ПЛАНИРОВКА: Просторная Кухня - 9 м2, Лоджия, изолированные комнаты. О ЛОКАЦИИ: Четвертый микрорайон, буквально в минуте ходьбы от дома находится Магнит и Пятёрочка, Физкультурно оздоровительный комплекс газовик, река хопёр, школа и детский сад в шаговой доступности. ДОКУМЕНТЫ: - 1 взрослый собственник. - полная стоимость в договоре. Звоните, оперативный показ, большая база объектов. Центр недвижимости и ипотеки Этажи гарантирует безопасность сделки. Код пользователя: 135128 Номер в базе: 4370949

0 с 23.05.2025, обновлен 24.05.2025

Продавец: Собственник

Телефон: +79873515303

Характеристики

Количество комнат	2	Этаж	5
Этажей всего	5	Площадь кухни	9.00 кв. м

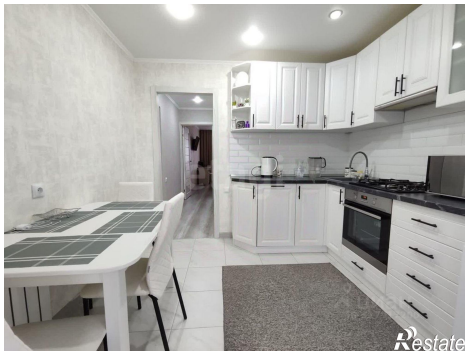

Restate

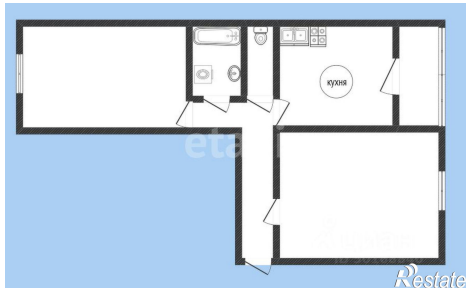
кухня
Restate