Купить квартиру за 2 300 000 рублей на ул Комсомольская, 145

Саратовская область, Энгельсский район, Энгельс, ул Комсомольская, 145

2 300 000 Р
79 310Р за м^2

29.00 м^2	5.00 м^2	2 из 5
Общая	Кухня	Этаж

Продается уютная однокомнатная квартира в сердце Энгельса. Общая площадь — 29 кв. м, расположена на втором этаже пятиэтажного кирпичного дома, построенного в 1975 году. Просторная жилая комната и компактная кухня площадью 5 кв. м делают эту квартиру идеальным вариантом для комфортного проживания. Квартира в хорошем состоянии с косметическим ремонтом. Здесь можно сразу заехать и жить, не задумываясь о дополнительных вложениях. Высота потолков — 2.48 метра, что создает ощущение простора и света. Санузел совмещенный, что удобно и практично для небольшой квартиры. Дом находится в отличном состоянии, поддерживается чистота и порядок. Наземная парковка рядом с домом, поэтому можно без проблем оставить автомобиль возле дома. В шаговой доступности находятся школы, детские сады и клиники, что делает этот вариант привлекательным для семей с детьми. Также рядом есть магазины, где можно приобрести все необходимые продукты и товары для дома. Продажа квартиры осуществляется без дополнительных комиссий. Подходит под ипотеку, юридически чистая, без обременений. Все документы готовы к сделке, что позволяет быстро и без проблем оформить покупку. Приглашаем вас на просмотр! Звоните и записывайтесь на удобное для вас время. Убедитесь сами, что это предложение идеально подходит для вас!

0 с 07.06.2025, обновлен 07.06.2025

Продавец: Собственник

Телефон: +79878003967

Характеристики

Количество комнат	1	Тип дома	кирпичный
Этаж	2	Этажей всего	5
Площадь кухни	5.00 кв. м		

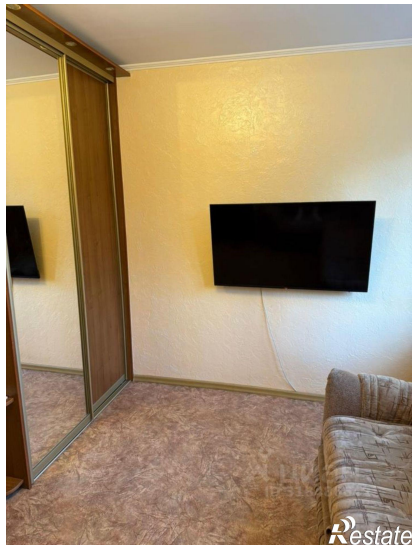
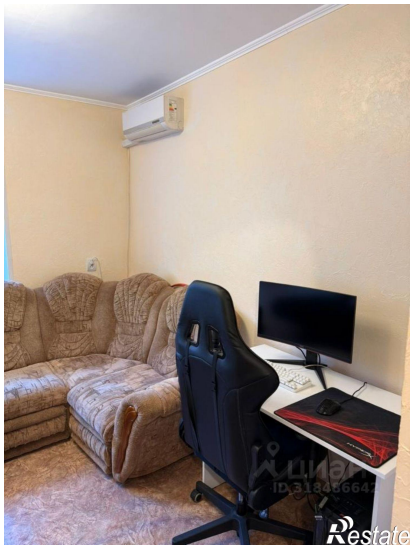
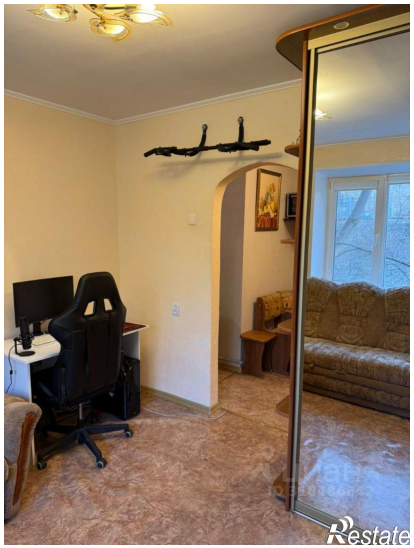

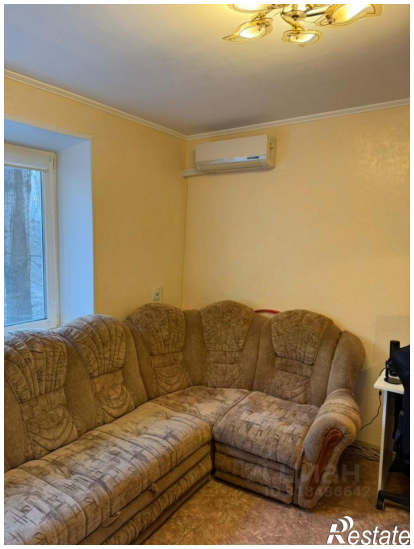

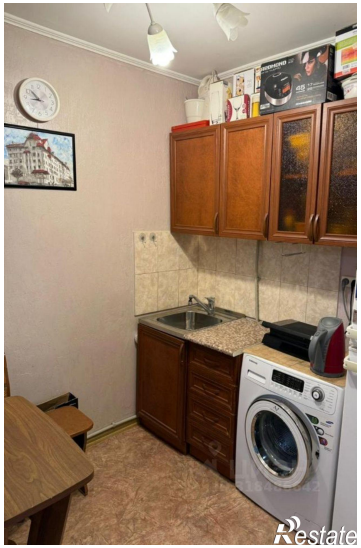
Restate

Restate