Купить квартиру за 13 950 000 рублей на наб им.генерал-лейтенанта Рудченко М.М., 14

Саратовская область, Энгельсский район, Энгельс, наб им.генерал-лейтенанта Рудченко М.М., 14

13 950 000 Р
134 135Р за м^2

104.00 м^2	14.00 м^2	5 из 10
Общая	Кухня	Этаж

Продаём шикарную 3х комнатную квартиру на набережной Рудченко на 5 (безопасном,самом лучшем этаже.середина дома)Комнаты все изолированные.Просторная кухня 14 квадратных метров с кухней из массива фирмы Мария,техника (посудомоечная машина,плита,духовка,холодильник)немецких фирм.Имеется большая лоджия с видом на тихий и уютный двор.Санузел просторный совмещённый,имеется стиральная машина,бойлер.В одной из спален американский диван,мебель из массива,окно во двор.В большой спальне вся мебель из массива,окно на частный сектор.В зале мебель так же из массива ,электрический камин,кожаный диван и кресло,выход на лоджию.Очень большая прихожая со шкафами -библиотекой.Имеется целая комната-гардеробная в 11 кВ.м ,где можно расположить и сушилку для белья,и гладильную доску,так же установлен большой шкаф-купе,в котором поместятся все вещи.Вся мебель в квартире фирмы Миасс мебель, серия Джоконда,очень красивая и качественная,дорогая,в идеальном состоянии!Во всей квартире на полу лежит итальянский керамогранит одним полотном на всю квартиру,что очень облегчает уборку.Все люстры и бра итальянские,в классическом стиле.Квартира действительно очень красивая и роскошная,безумно уютная,её надо видеть!Дом кирпичный ,очень тепло зимой и прохладно летом.Подъезд чистый,сухой,тёплый.Двор закрытый,места для ...

0 с 11.06.2025, обновлен 11.06.2025

Продавец: Собственник

Телефон: +79873112219

Характеристики

Количество комнат	3	Тип дома	кирпичный
Этаж	5	Этажей всего	10
Площадь кухни	14.00 кв. м		

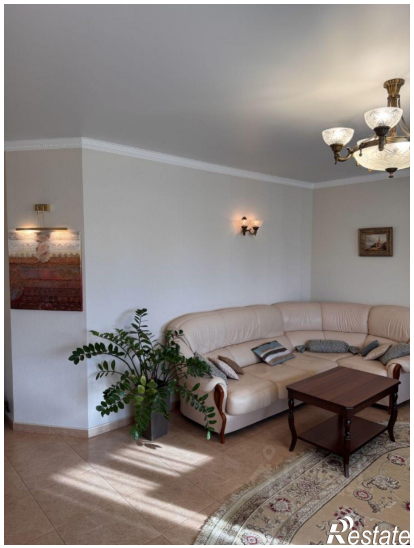
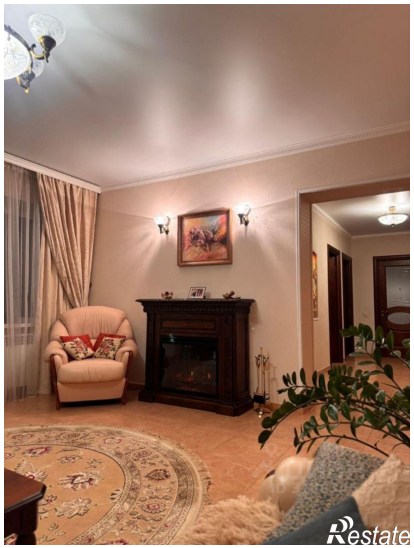

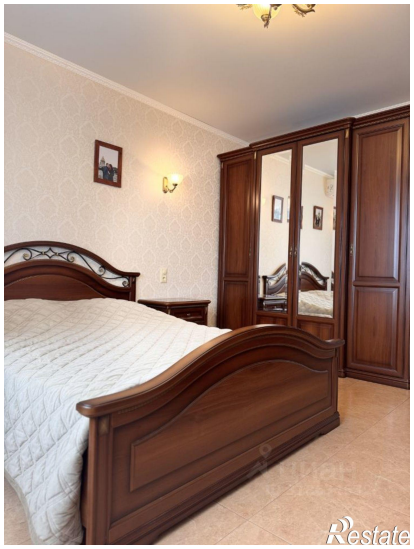

Restate

Restate