Купить квартиру за 2 250 000 рублей на ул Чехова, 8

Саратовская область, Приволжский, ул Чехова, 8

2 250 000 Р
62 500Р за м^2

36.00 м^2	20.00 м^2	7.00 м^2	1 из 2
Общая	Жилая	Кухня	Этаж

Арт. 65885192. В продаже уютная двух комнатная квартира на первом этаже! В квартире проведен капитальный ремонт, новые трубы, сантехника, новые полы, натяжные потолки! Во дворе имеется личное место для автомобиля! Есть палисадник, в котором можно выращивать зелень, цветы, овощи! Рассматриваем все варианты расчета, квартира подходит под сиротский сертификат, ипотеку!

0 с 16.06.2025, обновлен 16.06.2025

Продавец: Собственник

Телефон: +79873005319

Характеристики

Количество комнат	2	Тип дома	блочный
Этаж	1	Этажей всего	2
Площадь жилая	20.00 кв. м	Площадь кухни	7.00 кв. м

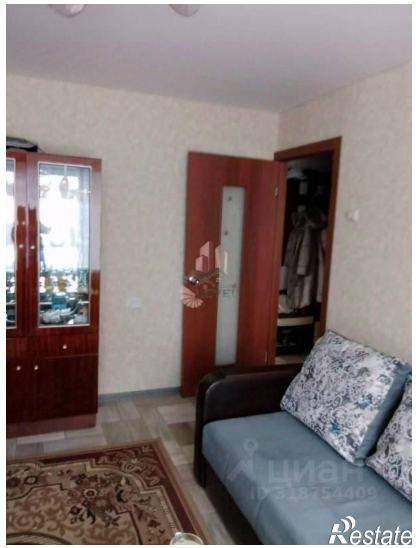
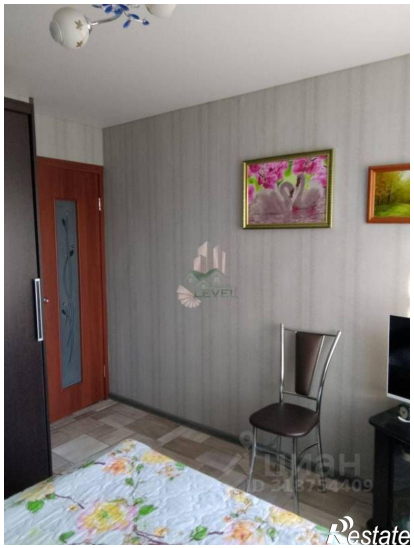

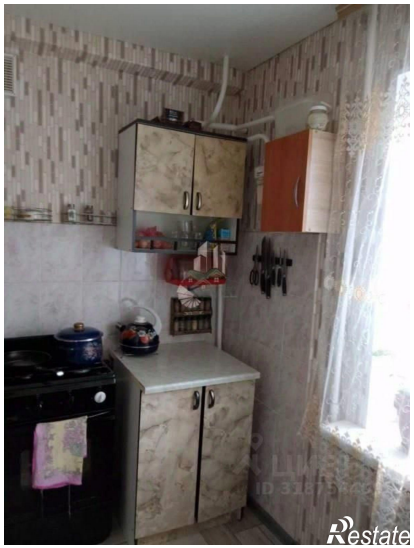
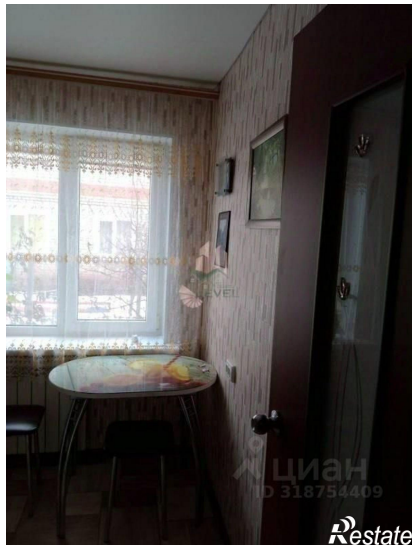
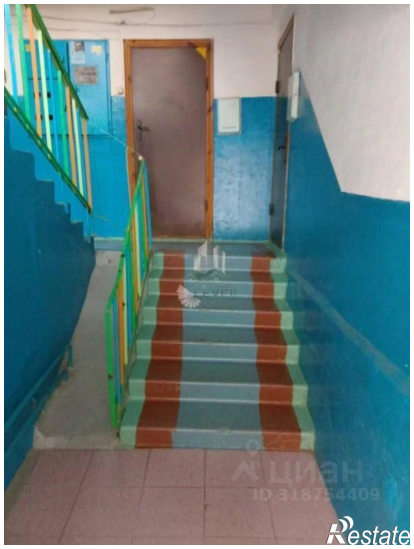
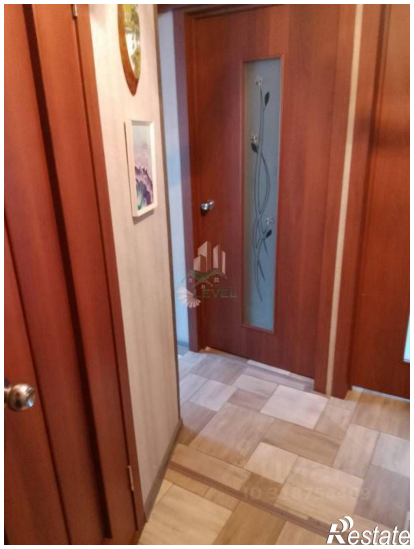
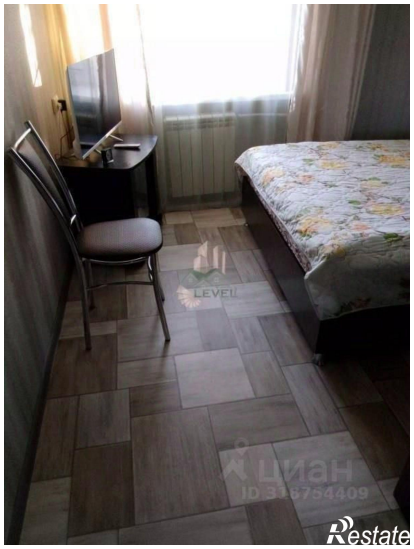

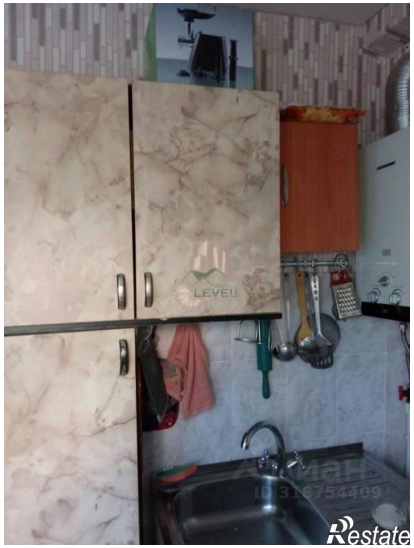
LEVEL
Restate

Restate