Сдать квартиру за 8 000 рублей на Кутякова ул, 30/1

Саратовская область, Пугачевский район, Пугачев, Кутякова ул, 30/1

8 000 Р в месяц

38.00 м^2	17.00 м^2	8.00 м^2	3 из 5
Общая	Жилая	Кухня	Этаж

Обращаться в вотсап по номеру в имени Комиссия 50 % Залога нет ку отдельно Сдается уютная квартира, впервые. Новая кухня, кондиционер и телевизор. Все необходимая техника для жизни. Ничего докупать не нужно, есть даже сушилка. Приятные соседи, низкая коммуналка.

5 с 26.06.2025, обновлен 09.07.2025

Продавец: Дмитрий 89623892766

Телефон: +79771628816

Характеристики
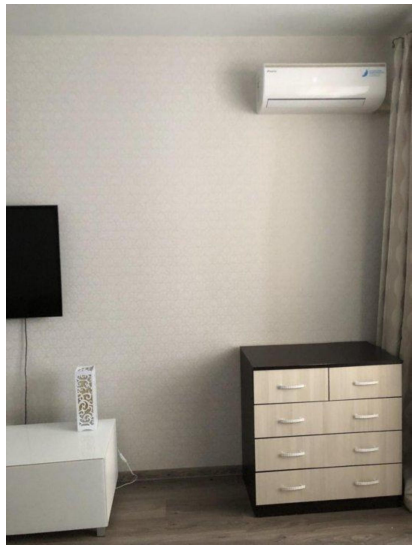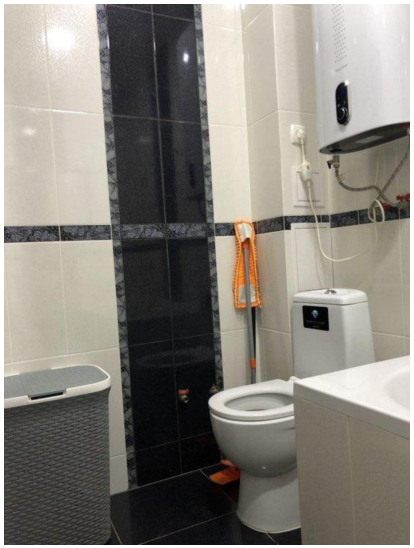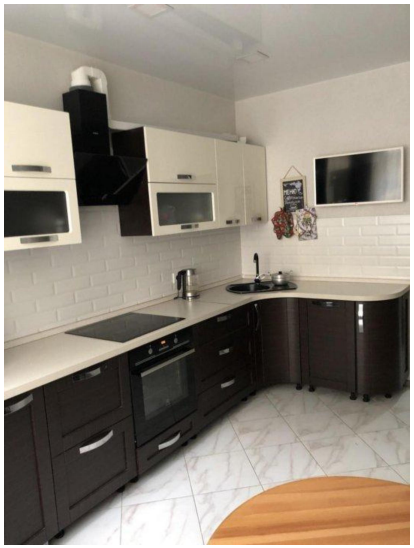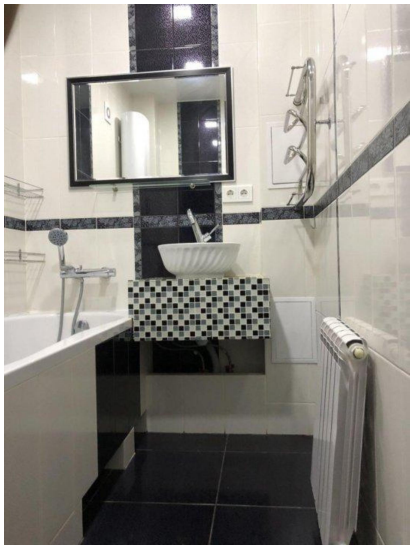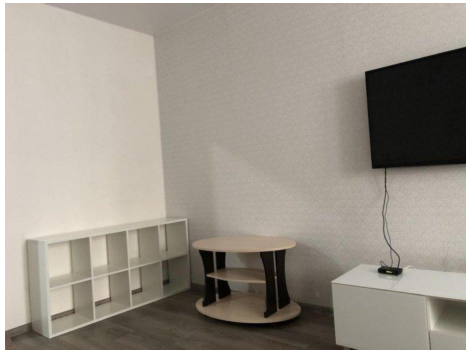
Количество комнат	1	Тип дома	кирпичный
Этаж	3	Этажей всего	5
Наличие телефона	нет	Наличие балкона	да
Санузел	раздельный с/у	Площадь жилая	17.00 кв. м
Площадь кухни	8.00 кв. м