Купить квартиру за 5 600 000 рублей на Энгельсский район, Энгельс, проспект Фридриха Энгельса, 11

Саратовская область, Энгельсский район, Энгельс, проспект Фридриха Энгельса, 11

5 600 000 Р
86 154Р за м^2

65.00 м^2	46.00 м^2	14.00 м^2	4 из 10
Общая	Жилая	Кухня	Этаж

Предлагаю приобрести 2 комн.квартиру по адресу : пр. Ф.Энгельса д.11. Кирпичный 10-ти этажный дом, расположенный напротив школы 1. Максимально развитая инфраструктура этого района включает в себя наличие образовательных учреждений (СОШ 1, 18), дет.сады, разнообразные магазины и развлекательные центры, банки, аптеки и т.д. Доступный общественный транспорт в любую точку города и в Саратов. Общая площадь : 65,3 кв.м.+ 2 застекленные и утепленные лоджии. Квартира не угловая , окна выходят во двор. Высота потолка 2,7м. По планировке просторная 14 м.кухня , две изолированные комнаты, ванная и с/у совмещенный. Косметический ремонт выполненный в квартире позволит Вам сразу заехать без дополнительных вложений. В стоимость входят кухонный гарнитур с техникой, посудомоечная машина, встроенный шкаф в коридоре. На этаже имеется кладовка, которая отлично подойдет для хранения редко используемых вещей. Если остались вопросы, обращайтесь по телефону и конечно приходите на просмотр.

0 с 30.06.2025, обновлен 30.06.2025

Продавец: Собственник

Телефон: +79172010896

Характеристики

Количество комнат	2	Тип дома	кирпичный
Этаж	4	Этажей всего	10
Площадь жилая	46.00 кв. м	Площадь кухни	14.00 кв. м

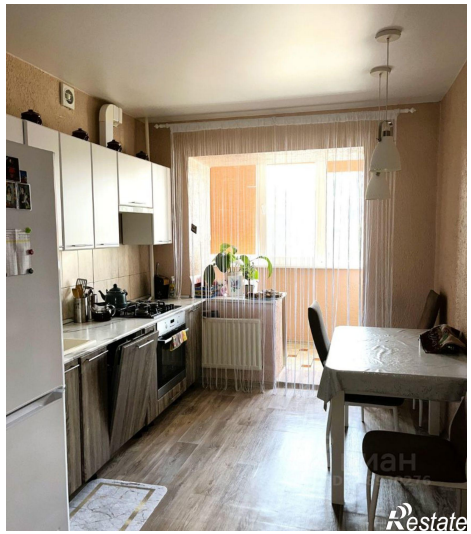
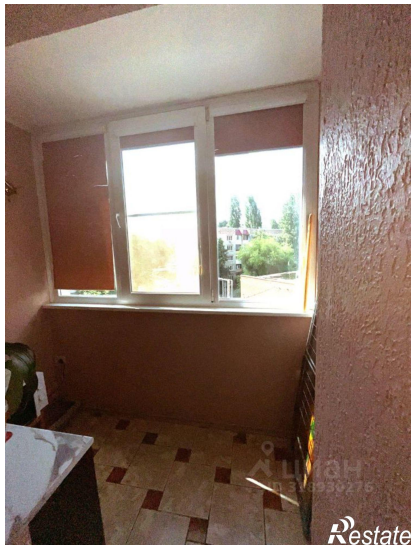
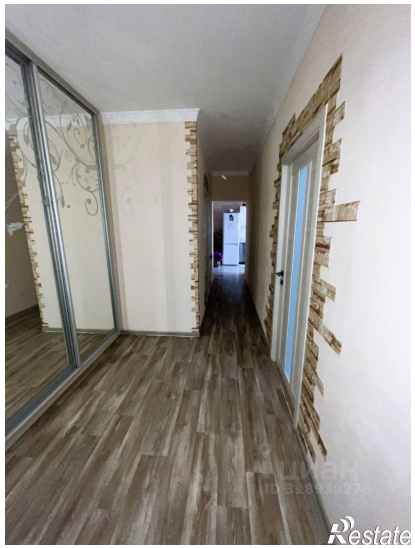

Restate

Restate