Купить квартиру за 5 700 000 рублей на пр-кт Химиков, 3/28

Саратовская область, Энгельсский район, Энгельс, пр-кт Химиков, 3/28

5 700 000 Р
83 824Р за м^2

68.00 м^2	50.00 м^2	10.00 м^2	3 из 10
Общая	Жилая	Кухня	Этаж

Продается трехкомнатная квартира общей площадью 68,4кв. м., комнаты изолированные; кухня - 10 кв. м.; просторная прихожая с раздельным санузлом; лоджия. Дом находится в спокойном районе с развитой инфраструктурой. В шаговой доступности сетевые магазины, Стройландия, Лидер, Офисмаг, две школы, детский садик, поликлиника. Хорошая транспортная доступность, рядом остановка общественного транспорта с прямыми рейсами на г. Саратов. Вокруг дома - просторный и ухоженный двор с детскими и спортивными площадками, возможностью парковать автомобили и выгуливать домашних питомцев. Подъезд с выходом на обе стороны дома. Чистые и светлые лестничные клетки с просторным лифтом. В квартире тепло и солнечно! Один взрослый собственник Без обременений. Продается в связи с переездом в другой город. Торг возможен!

0 с 01.07.2025, обновлен 01.07.2025

Продавец: Собственник

Телефон: +79873714630

Характеристики

Количество комнат	3	Тип дома	панельный
Этаж	3	Этажей всего	10
Площадь жилая	50.00 кв. м	Площадь кухни	10.00 кв. м

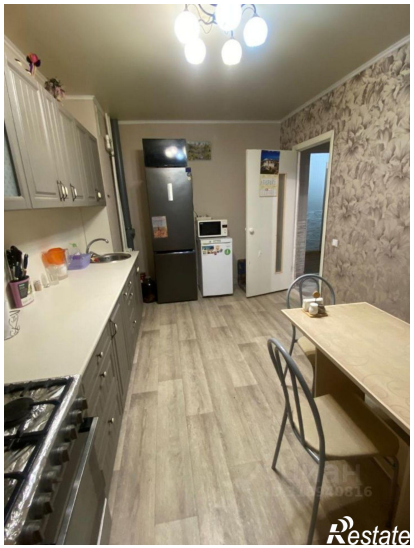

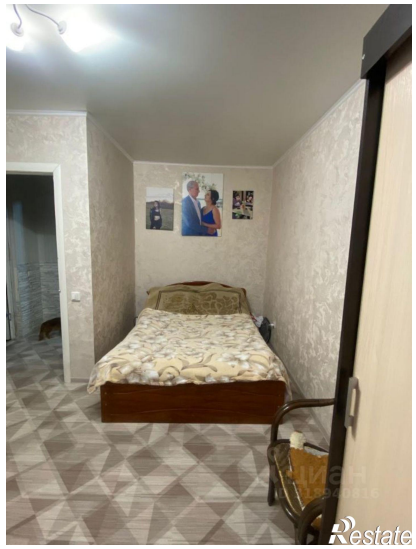
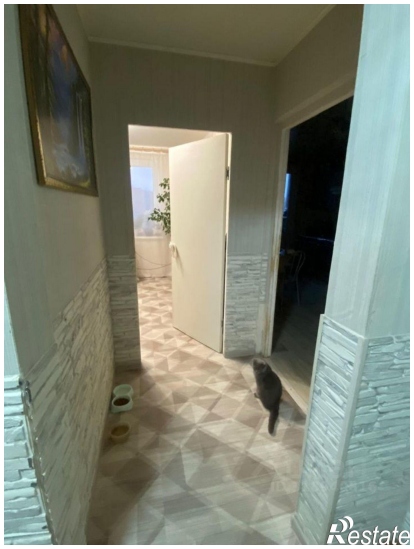

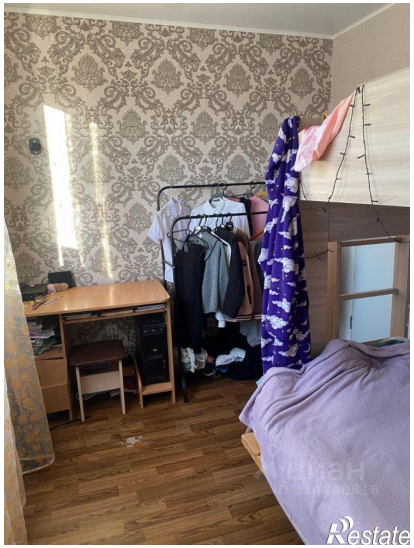
Restate

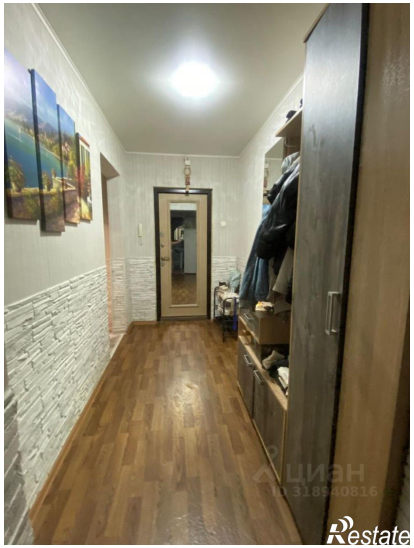
Restate