Купить квартиру за 5 050 000 рублей на улица Максима Горького, 54

Саратовская область, Энгельс, улица Максима Горького, 54

5 050 000 Р
105 208Р за м^2

48.00 м^2	19.00 м^2	12.00 м^2	10 из 12
Общая	Жилая	Кухня	Этаж

ПРОДАЕТСЯ1к КВАРТИРА В САМОМ ЦЕНТРЕ АДРЕС: Саратовская обл., Энгельс г., ул Максима Горького, 54 ПЛАНИРОВКА: кухня 12 кв. м., просторная лоджия (теплый пол) совмещена с залом (общая площадь с лоджией 48 кв.м.) С/У совмещен, теплый пол. МЕБЕЛЬ: Сплит-система, индукционная плита Bosch, посудомоечная машина Bosch, духовой шкаф Bosch, стиральная машина Bosch, холодильник LG, СВЧ, водонагревательный бочок. Встроенная кухня, встроенные шкафы, 2-спальная кровать с матрасом. Светлая и тёплая квартира в центре города. Собственная котельная !!! самые низкие платежи в городе(крышная котельная +сельский тариф на электричество) !!! закрытый двор, парковка со шлагбаумом во дворе. Пластиковые окна от Евро-Пласт с мультифункциональными стёклами. Тёплый пол на лоджии и санузле! Отличный вид! Развитая инфраструктура. 1 взрослый собственник! Без долгов и обременений! Любой вид расчета!

0 с 03.07.2025, обновлен 03.07.2025

Продавец: Собственник

Телефон: +79172010896

Характеристики

Количество комнат	1	Тип дома	монолитный
Этаж	10	Этажей всего	12
Площадь жилая	19.00 кв. м	Площадь кухни	12.00 кв. м

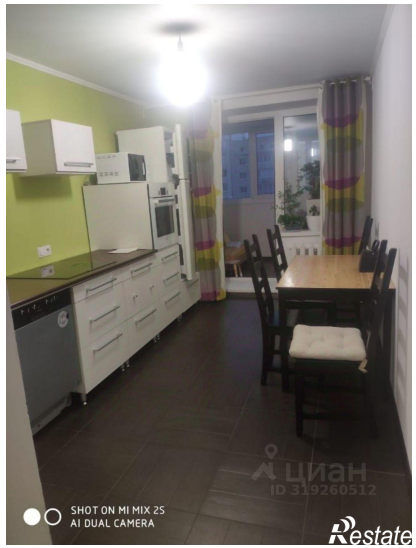
SHOT ON MI MIX 2S
AI DUAL CAMERA
Restate

SHOT ON MI MIX 2S
AI DUAL CAMERA
Restate

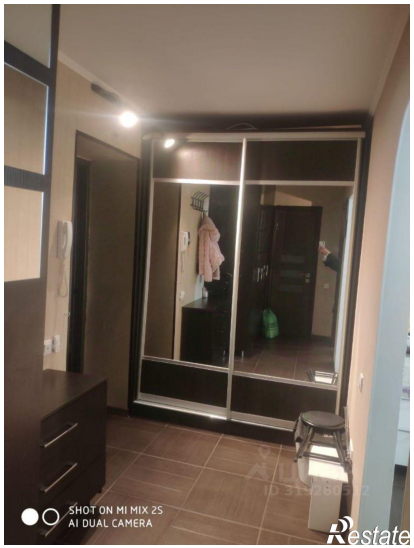
SHOT ON MI MIX 2S
AI DUAL CAMERA
Restate

SHOT ON MI MIX 2S
AI DUAL CAMERA
Restate

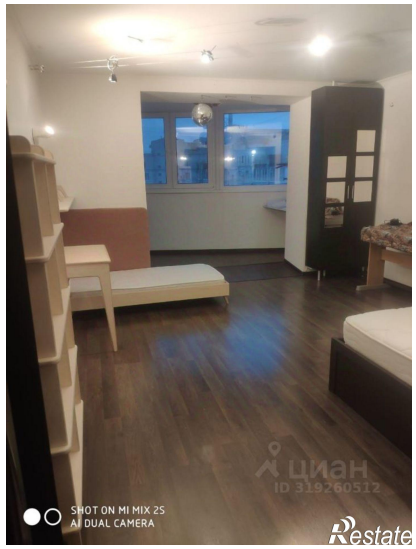
SHOT ON MI MIX 2S
AI DUAL CAMERA
Restate