Купить квартиру за 3 050 000 рублей на Балаково, улица Набережная Леонова, 73

Саратовская область, Балаково, улица Набережная Леонова, 73

3 050 000 Р
82 432Р за м^2

37.00 м^2	9.00 м^2	6 из 9
Общая	Кухня	Этаж

ПРОДАМ ????1 комн. квартиру в 7 м-не г.Балаково: ул. Набережная Леонова, д. 73 37.4/19/9.1 6/9 панельного дома. с/у совмещенный, в кафеле лоджия застеклена установлены пластиковые окна, новые трубы, в кухне произведен косм.ремонт. ????Остается вся мебель и техника В пешей доступности школа и садик , парк Энергетиков, магазины, пляж. Очень теплая и светлая квартира.

0 с 03.07.2025, обновлен 03.07.2025

Продавец: Ольга

Телефон: +79675094905

Характеристики
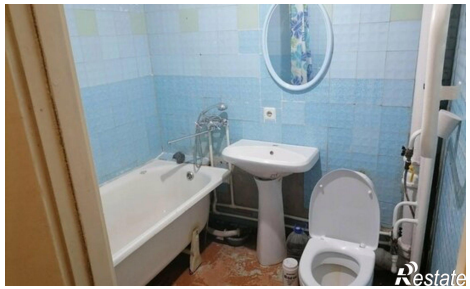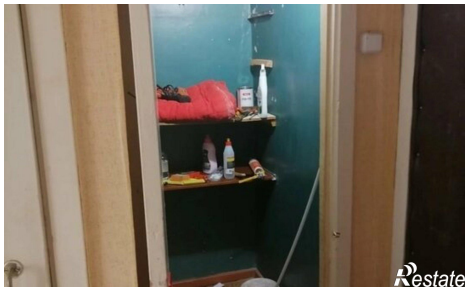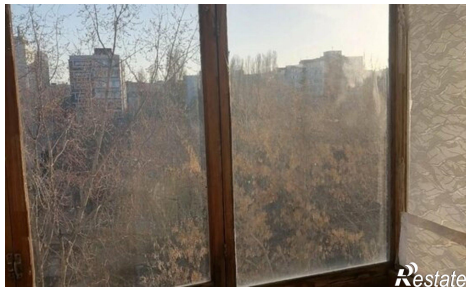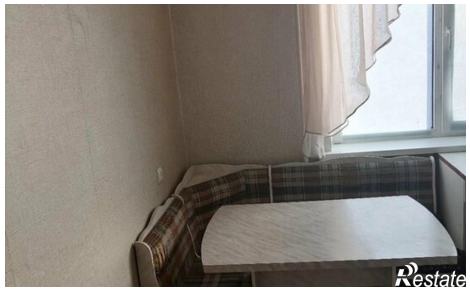
Количество комнат	1	Этаж	6
Этажей всего	9	Площадь кухни	9.00 кв. м