Сдать квартиру за 18 000 рублей на Энгельс, улица Строительная, д.2

Саратовская область, Энгельс, улица Строительная, д.2

18 000 Р в месяц

33.00 $м^2$	7.00 $м^2$	1 из 5
Общая	Кухня	Этаж

Сдается в аренду на длительный срок 1-комнатная квартира в г. Энгельс, р-н Бульвар Роз Заезд возможен с 10.07.2025 г. В шаговой доступности ТЦ Бульвар Роз, ТЦ Аврора, школы 1 и 18, детский сад 35, аптеки, сетевые магазины, три сквера, и другие социально значимые объекты! Удобная транспортная развязка г. Энгельс и г. Саратов Арендная плата 18000 руб. + оплата по счетчикам (свет, вода) и отопление Залог 10000 руб + риелторские услуги Площадь квартиры 33,2 кв.м. + балкон (пластиковое остекление) Современный ремонт Санузел совмещенный, отделка плиткой Вместительный шкаф купе в прихожей Бытовая техника и мебель: кухонный гарнитур, стол, стулья, микроволновая печь, холодильник, сплит система, стиральная машина, телевизор, духовой шкаф, кровать, диван, мебельная стенка В подъезде чисто, придомовая территория ухоженная Ухоженный двор, парковочные места в наличии Звоните!

1 с 03.07.2025, обновлен 03.07.2025

Продавец: Собственник

Телефон: +79873300417

Характеристики

Количество комнат	1	Этаж	1
Этажей всего	5	Площадь кухни	7.00 кв. м

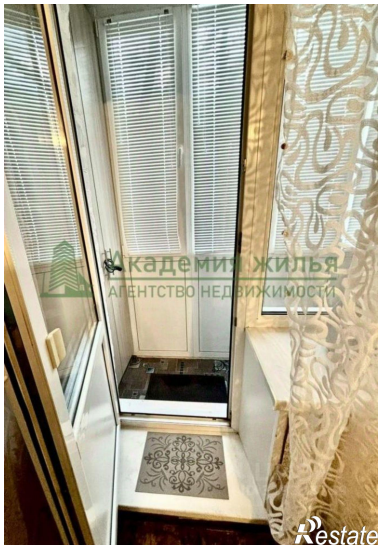

Академия жилья
АГЕНТСТВО НЕДВИЖИМОСТИ
Restate

Академия жилья
АГЕНТСТВО НЕДВИЖИМОСТИ
Restate