# Купить квартиру за 3 090 000 рублей на Саратов, улица имени А.П. Шехурдина, 64

Саратовская область, Саратов, улица имени А.П. Шехурдина, 64

3 090 000 Р
73 571Р за м$^2$

| 42.00 м$^2$ | 6.00 м$^2$ | 2 из 5 |
|---|---|---|
| Общая | Кухня | Этаж |

Продаётся уютная трехкомнатная квартира площадью 42 квадратных метра на втором этаже пятиэтажного кирпичного дома, расположенного по адресу: город Саратов, улица имени Шехурдина А.П., дом 64. Квартира может стать вашим новым комфортным жилищем благодаря свежему ремонту , который уже был выполнен здесь. Остается небольшой кухонный гарнитур, с вытяжкой и накладной газовой панелью. Газовая колонка - значит горячая вода будет круглый год. Под подоконником выводы и розетка под стиральную машинку. Санузел совмещённый, что является удобным решением для экономии пространства. Полы в санузле с подогревом. Благодаря расположению окон, квартира хорошо освещена естественным светом в течение дня. Несмотря на небольшой метраж, планировка предусматривает уютную просторную гостиную, небольшую детскую и спальню для родителей. Электрика новая - считок с автоматами на фото. Отличная инфраструктура: во дворе-детский сад, в соседнем дворе -школа. Рядом различные продуктовые магазины («Мясной дворик», «Красное&Белое», «Пятерочка», а также сети аптек , что делает повседневные покупки максимально удобными и экономит ваше время. Один собственник. Никто не прописан

0 с 03.07.2025, обновлен 04.07.2025

Продавец: Ренессанс

Телефон: +79172097138

## Характеристики

| | | | |
|---|---|---|---|
| Количество комнат | 3 | Этаж | 2 |
| Этажей всего | 5 | Площадь кухни | 6.00 кв. м |

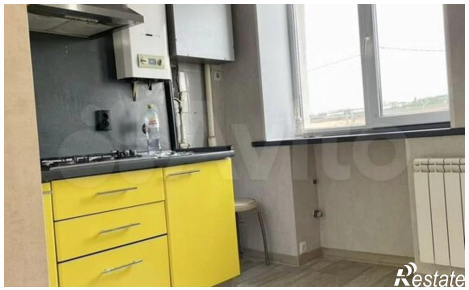

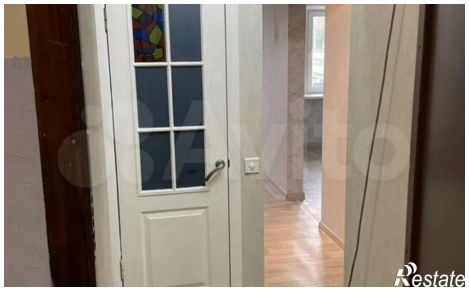
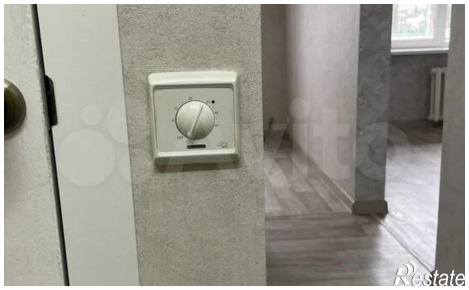
ЩРВ-П-18