Купить квартиру за 3 450 000 рублей на ул Титова, 21а

Саратовская область, Балашовский район, Балашов, ул Титова, 21а

3 450 000 Р
57 500Р за м^2

60.00 м^2	8.00 м^2	4 из 5
Общая	Кухня	Этаж

Продается трехкомнатная квартира на четвертом этаже с косметическим ремонтом. Общая площадь квартиры составляет 60,5 кв.м. Санузел раздельный. Один собственник. Просторный балкон. Окна ПВХ. Комфортное местоположение, в шаговой доступности: - Спортивный стадион - Остановки общественного транспорта - Детская площадка - Школа - Различные магазины. По всем вопросам обращайтесь в любое время по телефону. Код пользователя: 182731 Номер в базе: 8974591

0 с 04.07.2025, обновлен 04.07.2025

Продавец: Собственник

Телефон: +79873217095

Характеристики

Количество комнат	3	Тип дома	кирпичный
Этаж	4	Этажей всего	5
Площадь кухни	8.00 кв. м		

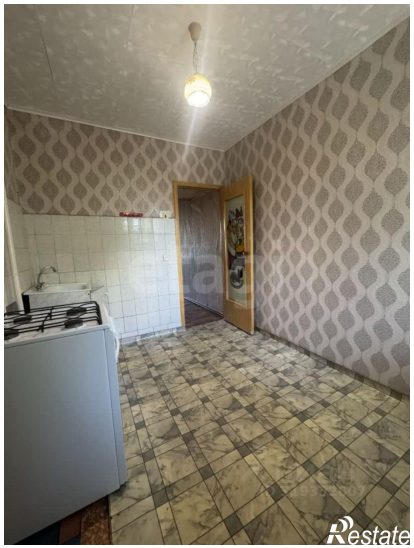
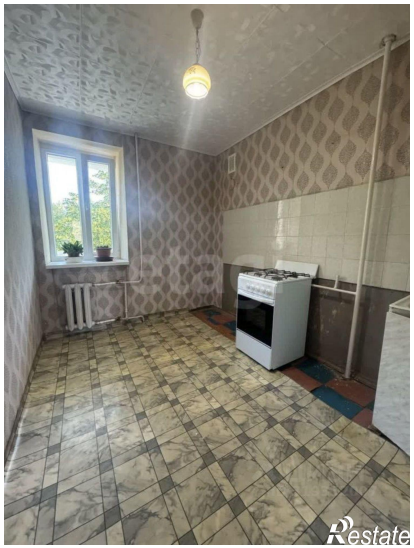
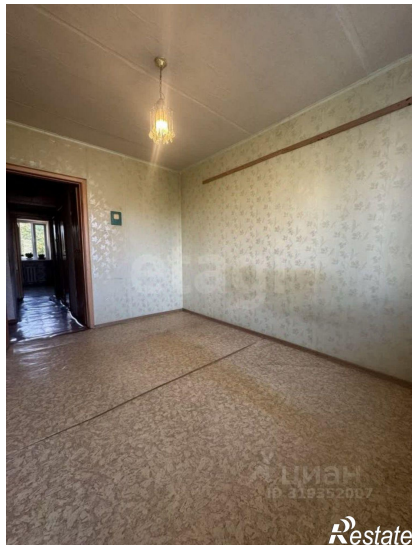

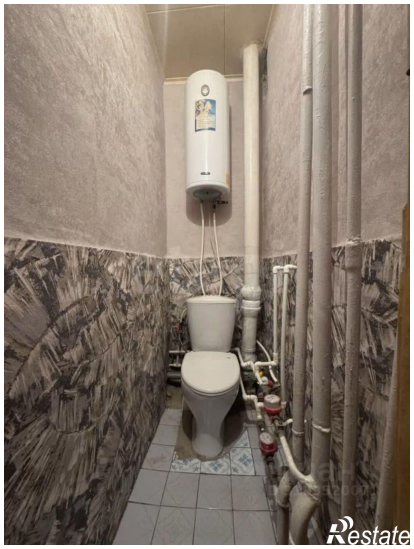

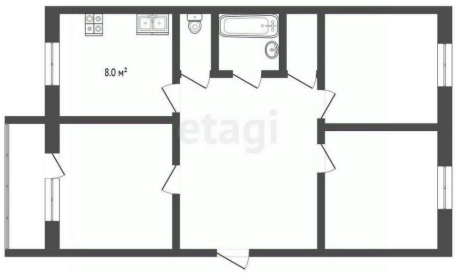
8.0 м²