Купить квартиру за 2 650 000 рублей на микрорайон Энгельс-1, 54

Саратовская область, Энгельсский район, Энгельс, микрорайон Энгельс-1, 54

2 650 000 Р
58 889Р за м^2

45.00 м^2	32.50 м^2	6.00 м^2	2 из 5
Общая	Жилая	Кухня	Этаж

За объект уже внесли аванс Продается квартира на втором этаже. Дом удачно расположен: в непосредственной близости остановка общественного транспорта, магазины, школа, детский сад. Просторный двор с детской площадкой, удобный подъезд к дому. Установлена качественная металлическая входная дверь, пластиковые окна, сплит-система. Балкон застеклен. Объявление актуально, квартира доступна для просмотра.

0 с 04.07.2025, обновлен 04.07.2025

Продавец: Собственник

Телефон: +79061546221

Характеристики
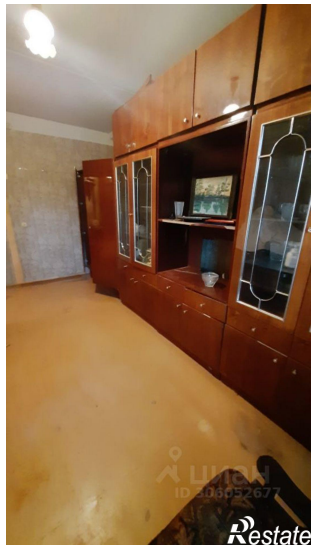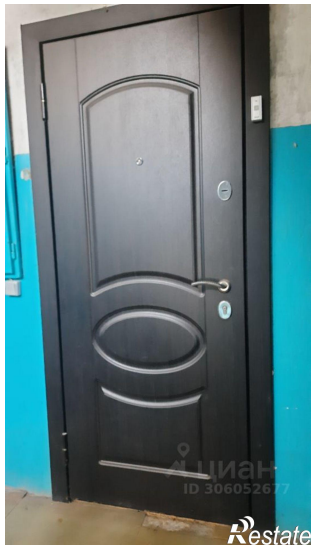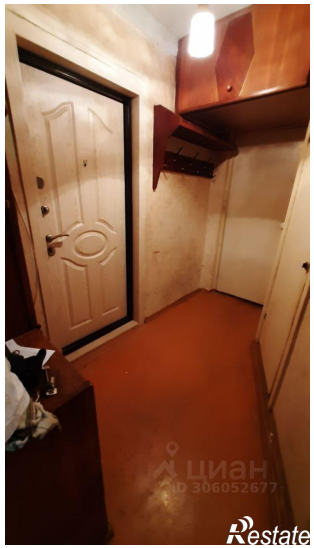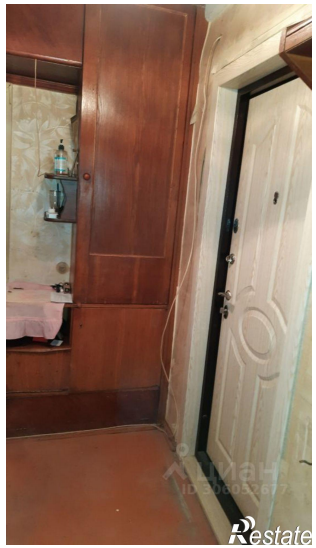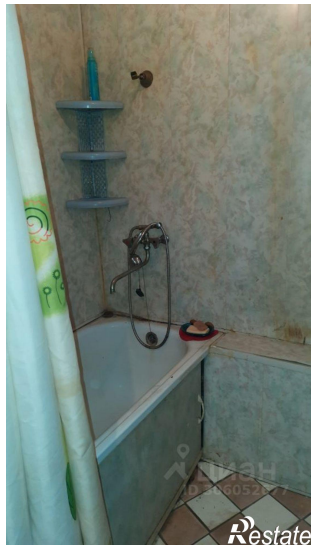
Количество комнат	2	Тип дома	панельный
Этаж	2	Этажей всего	5
Площадь жилая	32.50 кв. м	Площадь кухни	6.00 кв. м