Купить квартиру за 3 350 000 рублей на пр-кт Строителей, 29а

Саратовская область, Энгельсский район, Энгельс, пр-кт Строителей, 29а

3 350 000 Р
60 909Р за м^2

55.00 м^2	9.00 м^2	4 из 9
Общая	Кухня	Этаж

Квартира с тремя комнатами расположена на четвёртом этаже девятиэтажного панельного дома по адресу проспект Строителей, 29а. Квартира требует частичного ремонта, она угловая.Планировка 2+1. Стены, потолок и полы выровнены. Стены подготовлены для поклейки обоев. Санузел раздельный, ванна облицована кафелем. Балкон не застеклён. В пешей доступности от дома есть школа, детский сад, магазины. Также в шаговой доступности хорошая транспортная развязка, позволяющая добраться в любой район города. Один взрослый собственник. Рассмотрим любой вид расчета.

0 с 04.07.2025, обновлен 04.07.2025

Продавец: Собственник

Телефон: +79198303292

Характеристики
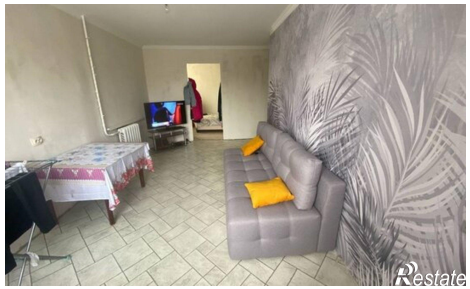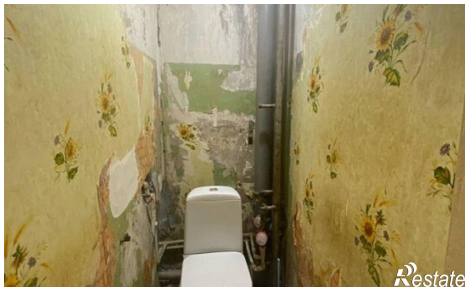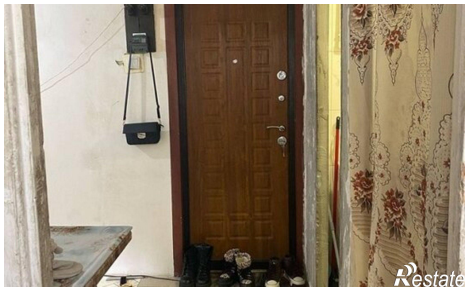
Количество комнат	3	Этаж	4
Этажей всего	9	Площадь кухни	9.00 кв. м