Купить квартиру за 7 000 000 рублей на ул Тельмана, 23

Саратовская область, Энгельсский район, Энгельс, ул Тельмана, 23

7 000 000 Р
109 375Р за м^2

64.00 м^2	12.00 м^2	7 из 9
Общая	Кухня	Этаж

Продаю уютную трехкомнатную квартиру в Энгельсе на улице Тельмана, 23. Общая площадь квартиры составляет 64 квадратных метра, а кухня занимает 12 квадратных метров. Квартира расположена на 7 этаже 9-этажного панельного дома, построенного в 1993 году. Высота потолков — 2,7 метра, поэтому пространство кажется еще более светлым и просторным. В квартире сделан косметический ремонт, что позволяет вам сразу переехать и начать обустраивать ее под себя. Планировка включает три отдельные комнаты, что удобно для семьи с детьми или для тех, кто работает из дома. Окна выходят как на улицу, так и во двор, поэтому вы сможете наслаждаться как городским видом, так и более спокойной атмосферой. Санузел раздельный, что добавляет комфорта в повседневной жизни. Дом находится в хорошем состоянии, оборудован пассажирским лифтом, поэтому вы легко подниметесь на свой этаж. Для автомобилистов предусмотрена наземная парковка, поэтому всегда будет место для вашего автомобиля. Район отлично подходит для семей с детьми: рядом находятся школы и детские сады, поэтому вам не придется тратить много времени на дорогу. В шаговой доступности также расположены клиники и магазины, что делает жизнь здесь удобной и комфортной. Квартира продается по договору купли-продажи, возможна ипотека. Обременений нет, поэтому процесс ...

0 с 12.07.2025, обновлен 12.07.2025

Продавец: Собственник

Телефон: +79173209349

Характеристики

Количество комнат	3	Тип дома	панельный
Этаж	7	Этажей всего	9
Площадь кухни	12.00 кв. м		

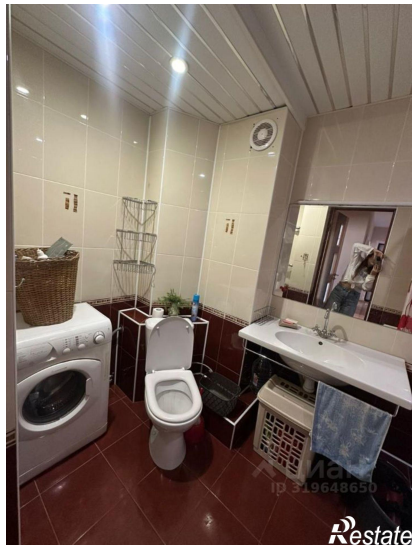
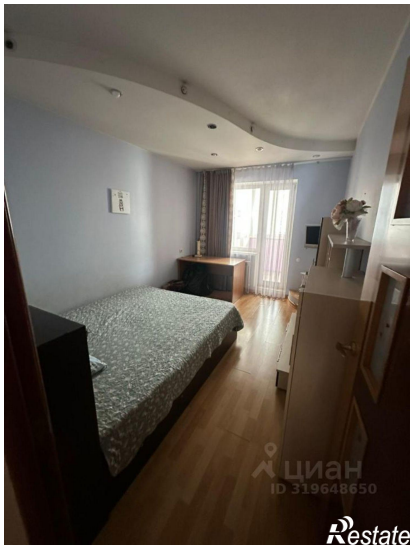
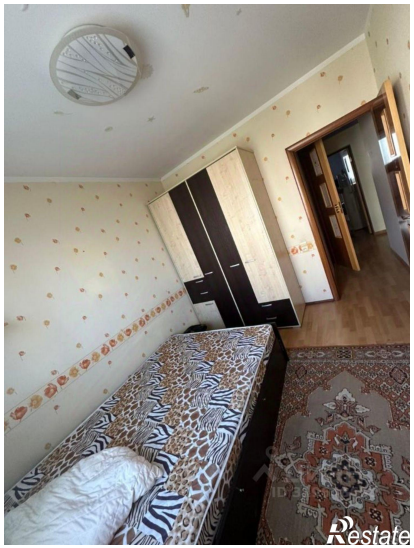

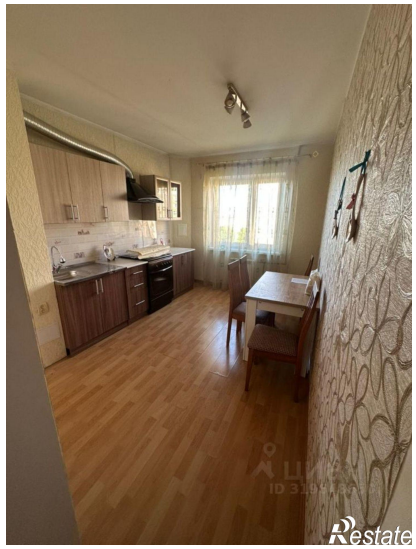

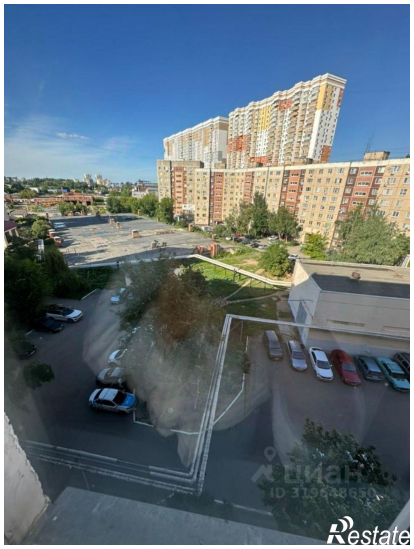
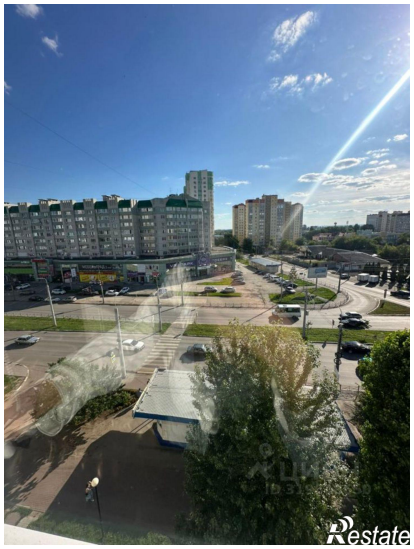

Restate

Restate