Купить квартиру за 550 000 рублей на Комарова ул, 144

Саратовская область, Балаковский район, Балаково, Комарова ул, 144

550 000 Р
28 947Р за м^2

19.00 м^2	14.00 м^2	4.00 м^2	2 из 5
Общая	Жилая	Кухня	Этаж

Продается 1к квартира с частичными удобствами. В квартире сделан косметический ремонт, установлены пластиковые окна, санузел отделан пластиком, установлены межкомнатные двери, новая входная дверь. В квартире остается водонагреватель, кондиционер, электрическая плита. Квартира находится в районе с развитой инфраструктурой, все находится в шаговой доступности. Убедиться в этих и других преимуществах нашего предложения вы можете лично, приглашаем на просмотр! агентство недвижимости " риэлком64" - помогаем продавать и покупать недвижимость. Номер объекта: #170/550481/9150

2 с 12.02.2021, обновлен 07.07.2025

Продавец: Владис

Телефон: +7(937)636-00-66

Характеристики

Количество комнат	1	Тип дома	кирпичный
Этаж	2	Этажей всего	5
Состояние объекта	хорошее	Наличие телефона	нет
Санузел	совмещенный с/у	Площадь жилая	14.00 кв. м
Площадь кухни	4.00 кв. м	Отделка	под ключ (чистовая)
Наличие парковки	нет	Наличие мусоропровода	нет

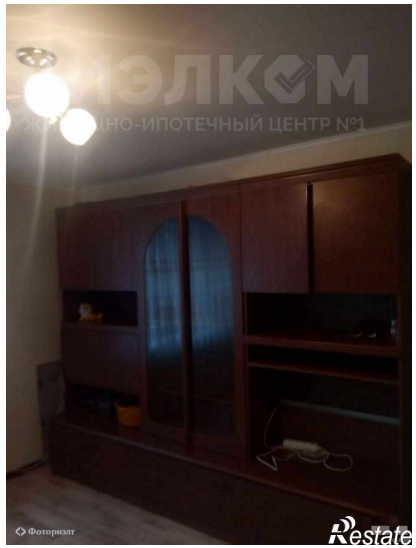
РИЭЛКОМ
ЖИЛИЩНО-ИПОТЕЧНЫЙ ЦЕНТР №1
Фоторизлт
Restate

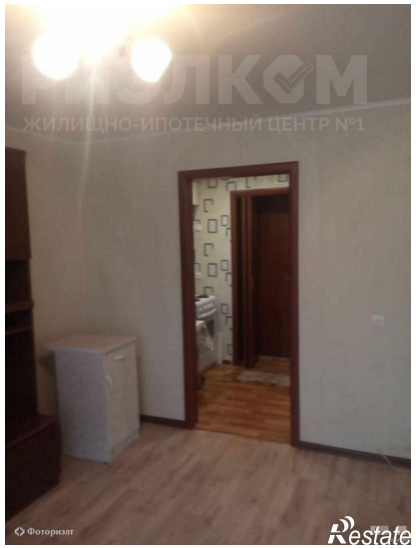
РИЭЛКОМ
ЖИЛИЩНО-ИПОТЕЧНЫЙ ЦЕНТР №1
Фоторизлт
Restate

Фоторизлт
Restate

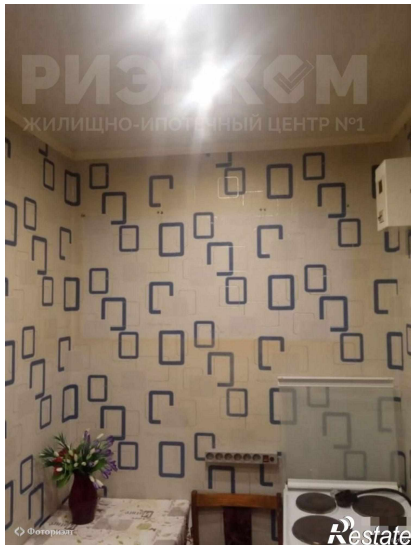
РИЭЛКОМ
ЖИЛИЩНО-ИПОТЕЧНЫЙ ЦЕНТР №1
Фоторизлт
Restate

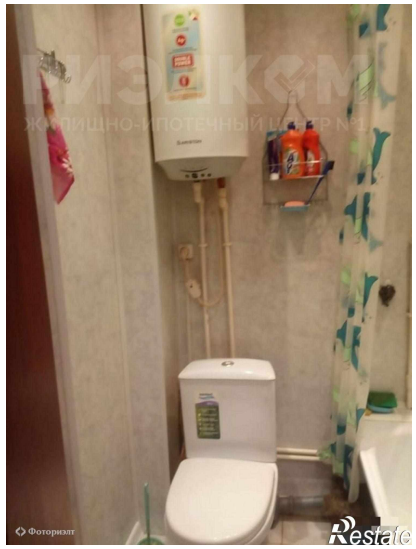
Фоторизлт
Restate